

Identificación correcta de los pacientes y Prevención de caídas

OBJETIVOS DE SEGURIDAD DEL PACIENTE

1	2	3	4	5	6	7	8
Identificar correctamente a los pacientes	Mejorar la comunicación efectiva	Mejorar la seguridad en los medicamentos de alto riesgo	Garantizar la cirugía en el lugar correcto, con el procedimiento y al paciente correcto	Minimizar el riesgo de infecciones asociados con la atención sanitaria	Minimizar el riesgo de daño al paciente causado por caídas	Gestionar adecuadamente los medicamentos de aspecto o nombre parecido (LASA)	Evitar los errores de conexión de catéteres y tubos
							

En vigencia a partir el 1 de abril de 2014

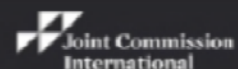

**Estándares de
acreditación
para
hospitales de
Joint
Commission
International**

Spanish

**Incluyendo estándares para hospitales del
centro médico académico**

5ta edición



Centro Colaborador de la OMS sobre Soluciones para la Seguridad del Paciente

Ayuda de memoria

Preámbulo a las soluciones para la seguridad del paciente – Mayo de 2007





Identificar correctamente
a los pacientes



Mejorar la seguridad en los
medicamentos de alto riesgo



Minimizar el riesgo de daño al
paciente causado por caídas



Mejorar la
comunicación efectiva

OBJETIVOS DE SEGURIDAD DEL PACIENTE



Minimizar el riesgo de
infecciones asociados con la
atención sanitaria.



Gestionar adecuadamente
los medicamentos de aspecto
o nombre parecido (LASA)



Garantizar la cirugía en el
lugar correcto, con el
procedimiento y
al paciente correcto



Evitar los errores de
conexión de catéteres
y tubos

Hospital confunde paciente e idosa dada como morta estava viva

R7 Página inicial

 Recomendar

0

 Tweetar



0

 G+1

0

 Pin.it

 RECEBA NOTÍCIAS NO SEU CELULAR

Texto:  -A  +A



¡Escalofriante! Entregan recién nacida a madre equivocada

Desmadreando

publicado: 16 octubre, 2013, 01:58

en: [Bebé](#), [Mujer](#), [Mundo latino](#), [Tú y tu familia](#), [Mamá](#), [Noticias](#), [Historias de mamás](#)



Hay veces que ciertas noticias te roban el alma. Ésta es una de ellas: *una bebé recién nacida estuvo nueve horas con una familia que no era la suya después de una confusión del hospital dónde nació.* ¿Se puede imaginar la angustia?

Esto pasó en el Hospital General de Navojoa en Sonora, México cuando los padres auténticos se llevaron un susto de muerte al ir al cunero para ver a su hija y darse cuenta que no estaba. Se denunció el robo del bebé e inmediatamente se activó la Alerta Ámber que consiste en comunicar la desaparición en todos los medios posibles para que mientras más gente se entere mejor. No obstante, tres líneas de investigación fueron atacadas: la abuela quién fue la última persona en ver a la niña, la información que otorgó la madre y los procedimientos hospitalarios.

País

Paciente del HEU se cae de una camilla y muere

Familiares de María Marleni Núñez denunciaron que médicos sacaron a una hija de la sala y la dejaron sin el cuidado de nadie.

 0  0  0

 0 



La señora Reyna Isabel Martínez denunció que por negligencia del personal del HEU su prima María Marleni Núñez se cayó de una camilla y falleció.

EN PORTADA

PAIS

> Los hechos más relevantes posteriores a la crisis política de 2009



MUNDO

> Así se detonó uno de los terroristas de Estambul



PAIS

> "La Palillona" asiste a misa realizada en cárcel



ENTRETENIMIENTO

> Fotogalería: Las más lindas de la prom 2016

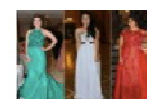

DEPORTES

> "Traidores" de la Liga Nacional de Honduras



LO MÁS VISTO

- 1 > La imagen de la "monjita de la sonrisa" fue tomada antes de su muerte
- 2 > Diario el Heraldo Honduras -



** » Policiaca » Muere bebé al caer de las manos del médico en Sinaloa

Muere bebé al caer de las manos del médico en Sinaloa

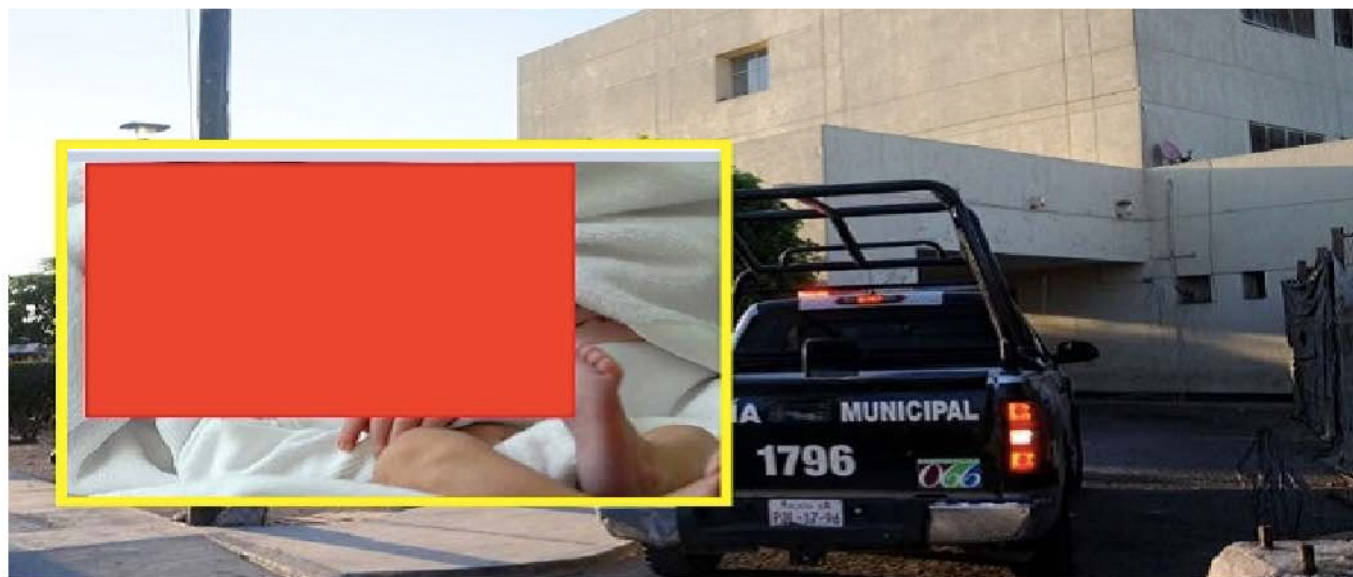

Los Mochis, Sinaloa.- Un caso de negligencia médica en el Hospital General ha provocado que sea levantada una denuncia en contra de él, luego de que la madre, Samantha reportara que al nacer su bebé al doctor se le resbaló de las manos cayendo al piso y falleciendo al instante.

LOS MOCHIS CASO HOSPITAL GENERAL

Publicada el 15/08/2015 - 16:07 HS



"Yo vi que mi bebé se le cayó al doctor"

Hospital General declara que el bebé nació muerto



Meta 1: Identificación del paciente en todo procedimiento

Identificar
correctamente
a los pacientes



Meta 1: Identificación del paciente en todo procedimiento

- **Colocación de Pulseras:**
 - ✓ Internados
 - ✓ Ambulatorios
 - ✓ Recién nacidos

2 datos. Ninguno el número de habitación, nombre del médico, patología o condición
- **Verificación de ID del paciente y del cuidado coincidente:**
 - ✓ Antes de realizar procedimientos
 - ✓ Antes de administrar sangre, derivados y medicamentos
 - ✓ Antes del traslado

Con 2 identificadores
- **Situaciones especiales:**
 - ✓ Ptes. NN
 - ✓ Prematuros extremos
 - ✓ Víctimas múltiples
 - ✓ Pacientes con lesiones en miembros

Identificar
correctamente
a los pacientes



Meta 6:

Prevenir la caída de los pacientes hospitalizados y ambulatorios



Minimizar el riesgo de daño al paciente causado por caídas



Meta 6: Prevenir la caída de los pacientes hospitalizados y ambulatorios

Pacientes Internados

- ✓ Valoración con escala Downton, Morse u otra en adultos
- ✓ Valoración con escala Humpty Dumpty en niños
- ✓ Recién nacidos alto riesgo
- ✓ Medidas de alto riesgo

Pacientes Ambulatorios

- ✓ Identificación de poblaciones de riesgo
- ✓ Acción proactiva frente al riesgo
- ✓ Información a pacientes



Minimizar el riesgo
de daño al paciente
causado por caídas

Muchas gracias!!!

Prof. Lic. Willen Cabrera
wcabrera@sanatoriofinochietto.com