



Sociedad Argentina de Pediatría

Dirección de Congresos y Eventos
Comité Nacional de Medicina Interna Pediátrica



Por un niño sano
en un mundo mejor

1° Congreso Argentino de Medicina Interna Pediátrica

*“Medicina Interna Pediátrica:
la atención centrada en el paciente”*

2° Jornadas Nacionales de Kinesiología
en Medicina Interna Pediátrica

2° Jornadas Nacionales de
Farmacia Pediátrica Hospitalaria

3° Jornadas Nacionales de
Enfermería en Medicina Interna Pediátrica

5° Encuentro Nacional de Epidemiología Pediátrica

2, 3 y 4 de noviembre de 2016

- Sedes:
- *Centro de Docencia y Capacitación Pediátrica “Dr. Carlos A. Gianantonio”*
Jerónimo Salguero 1244 - Ciudad de Buenos Aires
 - *Palais Rouge Eventos y Convenciones*
Jerónimo Salguero 1443 - Ciudad de Buenos Aires

PROGRAMA FINAL



Sociedad Argentina de Pediatría

Dirección de Congresos y Eventos

Comité Nacional de Medicina Interna Pediátrica



1° Congreso Argentino de Medicina Interna Pediátrica

“Medicina Interna Pediátrica: la atención centrada en el paciente”

2° Jornadas Nacionales de Kinesiología en Medicina Interna Pediátrica

2° Jornadas Nacionales de Farmacia Pediátrica Hospitalaria

3° Jornadas Nacionales de Enfermería en Medicina Interna Pediátrica

5° Encuentro Nacional de Epidemiología Pediátrica

2, 3 y 4 de noviembre de 2016

Sedes:

Centro de Docencia y Capacitación Pediátrica “Dr. Carlos A. Gianantonio”

Jerónimo Salguero 1244 - Ciudad de Buenos Aires

Palais Rouge Eventos y Convenciones

Jerónimo Salguero 1443 - Ciudad de Buenos Aires

PROGRAMA FINAL

ÍNDICE

Autoridades.....	2
Mensaje de bienvenida	4
Invitados del exterior	5
Información general y científica	6
Acto Inaugural.....	7
Acto de Clausura y Entrega de Premios	7
Reuniones especiales	7
Conferencias.....	7
Planígrafos	8
Programa científico	14
Sesiones de trabajos libres.....	49
Empresas que participan en la exposición comercial	87



**Sociedad Argentina
de Pediatría**
Comisión Directiva 2015-2017

Presidente

Dr. Jorge L. Cabana

Vicepresidenta 1°

Dra. Stella Maris Gil

Vicepresidente 2°

Dr. Omar L. Tabacco

Secretaria General

Dra. María Eugenia Cobas

Tesorero

Dr. Rodolfo Pablo Moreno

Protesorera

Dra. María Guinot

Secretario de Educación Continua

Dr. Fernando C. Ferrero

Secretaria de Actas y Reglamentos

Dra. Lucrecia G. Arpi

Secretario de

Medios y Relaciones Comunitarias

Dr. Héctor L. Pedicino

Secretario de

Relaciones Institucionales

Dr. Carlos G. Wahren

Secretaria de Subcomisiones,

Comités y Grupos de Trabajo

Dra. Verónica S. Giubergia

**Secretaria de Regiones,
Filiales y Delegaciones**

Dra. Claudia M. Palladino

Vocal 1°

Dr. Alejandro E. Pace

Vocal 2°

Dra. Judit M. Kupervaser

Vocal 3°

Dr. Luis Diaz Dellacasa

Coordinadora Técnica

Dra. Mariana Rodríguez Ponte

**Dirección de
Congresos y Eventos**

Directora

Dra. Nélide Valdada

Coordinadora

Dra. Lidia Parga

Asesores:

Dra. Sandra Bufarini

Dra. Cristina Gatica

Dra. Silvia Santos

Dr. Luis Urrutia

1° Congreso Argentino de Medicina Interna
2° Jornadas Nacionales de Kinesiología en Medicina Interna Pediátrica
2° Jornadas Nacionales de Farmacia Pediátrica Hospitalaria
3° Jornadas Nacionales de Enfermería en Medicina Interna Pediátrica
5° Encuentro Nacional de Epidemiología Pediátrica

Presidente de Honor

Dr. Jorge L. Cabana

Integrantes del Comité de Honor

Dr. Héctor Cairoli

Dr. Alejandro Pace

Dra. Mirta Susana Rodríguez

Dra. Salomé Santarcangelo

Dra. Ana María Speranza

COMITÉ ORGANIZADOR

Presidente

Dr. Néstor Abramovich

Vicepresidente 1°

Dr. Claudio Zeltman

Vicepresidente 2°

Dr. Leonardo De Lillo

Secretario General

Dr. Gabriel Marciano

Prosecretaria General

Dra. Gabriela Gandolfi

Secretaria Científica

Dra. María Cristina Giménez

Prosecretario Científico

Dr. Andrés Villa de Villafañe

Tesorero

Dr. Rodolfo Pablo Moreno

Protesorera

Dra. María Guinot

Vocales

Dr. Julio Cintioni

Dr. Estanislao Díaz Pumará

Dr. Diego Faingold

Dr. Fernando Frangi

Dra. Claudia González

Dra. Mariana Roche

Dra. Vanesa Zaslavsky

**Integrantes del
Comité Científico**

Dra. Andrea Belardinelli

Dra. Graciela Demirdjian

Dra. María Soledad Kadi Baquedano

Dr. Andrés Little

Dra. Ana María Lorusso

Dr. Lisandro Manfrin

Dra. Nylba Ivanna Morales

Dra. Amalia Ruiz

Dr. Agustín Shaieb

Dra. Claudia Elizabeth Sosa

Dra. Gabriela Varone

**Asesores del
Comité Científico**

Dra. Lorena Firenze

Dra. Emilce Gutiérrez

Dr. Juan José Ledesma

Dr. Julián Llera

**Secretaria del
Comité de Prensa y Difusión**

Dra. Rosa Mabel Villasboas

**Integrantes del
Comité de Prensa y Difusión**

Dra. Cristina Fernández

Dra. Patricia García Arrigoni

Dr. Marcelo Itharte

Dra. Celia Laban



2° Jornadas Nacionales de Kinesiología en Medicina Interna Pediátrica

Coordinadora

Lic. Martha Altina

Integrantes del Comité Científico

Lic. Dardo Frachia

Lic. Yamila Nociti

Lic. Mariana Silva

2° Jornadas Nacionales de Farmacia Pediátrica Hospitalaria

Coordinadora

Farm. Graciela Calle

Integrantes del Comité Científico

Farm. Gabriela Fernández

Prof Dr. Eduardo Lagomarsino

Farm. Norma Sberna

3° Jornadas Nacionales de Enfermería en Medicina Interna Pediátrica

Coordinadoras

Lic. Liliana Del Valle Rodríguez

Lic. Silvia Perez

5° Encuentro Nacional de Epidemiología Pediátrica

Presidenta

Dra. Viviana Romanín

Secretario

Dr. Saúl Gleich

Integrantes del Comité Científico

Dra. Viviana Aguirre

Dra. Viviana Bokser

Dra. Graciela Demirdjian

Dra. Claudia Ferrario

Dra. María del Valle Juárez

Dra. María Florencia Lucion

Dra. Ana Clara Martínez

Dra. Laura B. Miño

Dra. Gloria Muzzio de Califanio

Bioq. María José Rial

Dra. Sandra Sagradini

Dra. María Eugenia Sevilla

Dra. Teresa Varela

Dra. Natalia Zampicchiatti

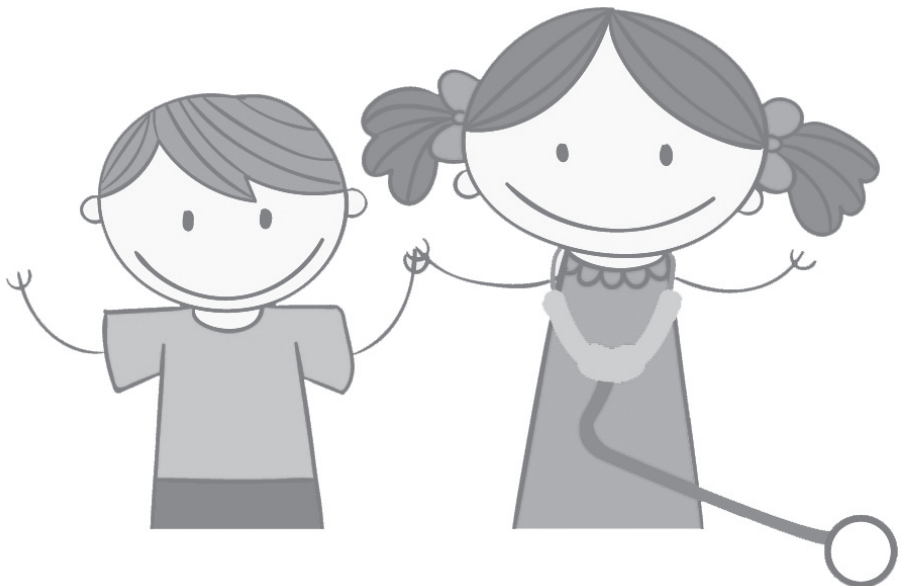



MENSAJE DEL PRESIDENTE

Como Presidente del Comité Organizador les quiero dar la bienvenida al 1° Congreso Argentino de Medicina Interna Pediátrica, a llevarse a cabo durante los días 2, 3 y 4 de Noviembre de 2016 en la bella ciudad de Buenos Aires.

Dentro del marco del congreso se desarrollarán las 2° Jornadas Nacionales de Kinesiología en Medicina Interna Pediátrica, 2° Jornadas Nacionales de Farmacia Pediátrica Hospitalaria, 3° Jornadas Nacionales de Enfermería en Medicina Interna Pediátrica y 5° Encuentro Nacional de Epidemiología Pediátrica.

Quiero destacar y felicitar el arduo y constante trabajo de todo el comité organizador y científico en el desarrollo de este evento de manera que ustedes puedan disfrutarlo intensamente.

La función del médico pediatra responsable del cuidado de los niños internados ha sido desafiada, en los últimos años, por los profundos cambios ocurridos, tanto en el campo de la medicina, como en la situación de las áreas socioeconómica, política y cultural.

El pediatra internista es aquel clínico capacitado para el tratamiento integral de pacientes con diferente complejidad y criticidad en el ámbito de la internación.

En este contexto, la figura de un médico pediatra con capacidad de abordar en forma integral la problemática del niño internado emerge como una necesidad impostergable.

Para lograr este encuentro hemos trabajado en la Sociedad Argentina de Pediatría, en equipo con un grupo interdisciplinario de profesionales, siempre con el objetivo de integrar los distintos aspectos científicos y bajo el lema: " Medicina Interna Pediátrica: la atención centrada en el paciente".

Es nuestro objetivo permitir la participación de todos aquellos profesionales de la salud interesados en obtener información científica actualizada, intercambiar ideas y conocimientos en relación a datos epidemiológicos, avances diagnósticos, tratamiento y prevención de enfermedades.

Hemos desarrollado un programa amplio, sumamente interesante, de actualidad y con un contenido enfocado a los distintos intereses de los clínicos pediatras, especialistas pediátricos y demás integrantes del equipo de salud que atienden niños.

Durante los días del congreso se desarrollarán conferencias, cursos, talleres, mesas redondas, sesiones interactivas y presentación de trabajos científicos.

Los trabajos científicos tendrán como siempre un espacio destacado; los mismos son una oportunidad de sistematización metodológica, del trabajo e investigación de los profesionales de la salud y educación que trabajan con jóvenes y enriquecen a través del intercambio fluido, al encuentro entre pares.

Participarán prestigiosos colegas de probada capacidad y experiencia, seleccionados con un perfil inclusivo y federalista que permitan expresar al máximo la diversidad de nuestra actividad. Asimismo, hemos convocado calificados invitados del exterior, los que compartirán con nosotros el saber y el hacer de sus lugares de referencia, que nos honrarán con su presencia.

Los convocamos a participar de todas las propuestas, las cuales tratan de integrar las distintas disciplinas para el cuidado y la atención del niño internado y su familia.

Adoptar estas premisas permitirá acompañar de un modo eficaz y comprometido a los pacientes, actitud que se proyectara más allá de la sala de internación y, además, esta cuidadosa y respetuosa actitud como pediatras internistas de cabecera tendrá a los niños y adolescentes como primeros y principales beneficiarios.

Esperando cubrir las expectativas de todos, tanto en lo científico como en lo personal, les deseo una feliz estadía.

Muchas gracias.

Dr. Néstor José Abramovich
Presidente

1° Congreso Argentino de Medicina Interna Pediátrica



INVITADOS DEL EXTERIOR



Dr. Eduardo Gotuzzo

Médico infectólogo
 Especialista en medicina tropical
 Profesor principal de la Facultad de Medicina de la Universidad Peruana Cayetano Heredia
 Director Instituto de Medicina Tropical "Alexander von Humboldt"
 Jefe del Departamento de Enfermedades Infecciosas Tropicales y Dermatológicas del Hospital Nacional Cayetano Heredia de Lima
 (Perú)



Dra. Beatriz Marciano

Médica pediatra
 Personal científico laboratory of Clinical Infectious Diseases National Institute of Allergy and Infectious Diseases. NIH (Estados Unidos)



Dr. Ricardo Quiñonez

Profesor Asociado de Pediatría
 Jefe de Sección y Jefe del Servicio Pediátrico Hospital Medicine Baylor College of Medicine Texas Children's Hospital (Estados Unidos)

AUSPICIOS y DECLARACIONES DE INTERÉS

INTERÉS NACIONAL

- Presidencia de la Nación - Ministerio de Salud - Resolución N° 2016-196-E-APN-SGP

INTERÉS PROVINCIAL

- Gobernación de la Provincia de Santa Fe - Decreto N° 0780

AUSPICIOS

- Asociación Latinoamericana de Pediatría (ALAPE)
- Instituto Universitario de Ciencias de la Salud Fundación Barceló
- Gobernación de la Provincia de Chaco - Ministerio de Salud Pública - Resolución N° 434
- Gobernación de la Provincia de Corrientes - Ministerio de Salud Pública - Resolución N° 1175
- Universidad Católica Argentina - Acta N° 242
- Universidad Católica de Cuyo
- Universidad del Salvador - Disposición Decanal N° 19/16
- Universidad Favaloro
- Universidad Nacional de Cuyo
- Universidad Nacional de La Plata - Resolución N° 246
- Universidad Nacional de Rosario - Resolución N° 889/2016
- Universidad Nacional de Rosario - Facultad de Ciencias Médicas - Resolución N° 1265/2016
- Universidad Nacional de Salta - Resolución Rectoral N° 0234-16
- Universidad Nacional de San Juan - Resolución N° 906/2016-R
- Universidad Nacional del Litoral - Resolución N° 141

ADHESIONES

- Universidad Nacional de Jujuy - Resolución Rectoral N° 284/16



INFORMACIÓN GENERAL Y CIENTÍFICA

Secretaría General

Atiende todo lo relacionado con acreditaciones, inscripciones, información general y certificados.

Horario de funcionamiento:

Miércoles 2 de noviembre 8:00 a 19:15

Jueves 3 de noviembre 8:00 a 19:15

Viernes 4 de noviembre 8:00 a 18:45

Secretaría Científica

Atiende todo lo relacionado con el desarrollo del programa, funcionamiento de las salas y las necesidades y consultas de los integrantes del Programa Científico.

Horario de funcionamiento:

Miércoles 2 de noviembre 8:00 a 19:15

Jueves 3 de noviembre 8:00 a 19:15

Viernes 4 de noviembre 8:00 a 18:45

Oficina de Recepción de Material Audiovisual

Todos los relatores deben concurrir para presentar el material por lo menos 1 (una) hora antes del inicio de la sesión correspondiente. Aquellas presentaciones que se desarrollen en el primer horario de la mañana deberán entregarse el día anterior.

Horario de funcionamiento:

Miércoles 2 de noviembre 8:00 a 19:15

Jueves 3 de noviembre 8:00 a 19:15

Viernes 4 de noviembre 8:00 a 18:45

Fotografía / Filmación

Le recordamos que no está permitido sacar fotos o filmar las sesiones científicas del Congreso.

Un equipo de filmación y fotografía ha sido contratado para tal fin.

Credenciales

Serán exigidas sin excepción para el ingreso a todas las sesiones del Congreso.

Horarios

Los tiempos y horarios establecidos en el Programa Científico serán respetados estrictamente.

Certificados

Se descargarán directamente desde la página web de la Sociedad Argentina de Pediatría: trámites on-line, a partir del día lunes 7 de noviembre de 2016.

Constancia de asistencia

Se descargarán directamente desde la página web de la Sociedad Argentina de Pediatría: trámites on-line, a partir del día lunes 7 de noviembre de 2016.

Certificados de participaciones científicas

Todos los participantes del Programa Científico recibirán el correspondiente certificado al finalizar la sesión.

Certificados de Trabajos Libres

Se extenderá un **único certificado por Trabajo Libre** con la nómina completa de autores que figuran en el resumen enviado. No se realizarán copias para los coautores.

El certificado se entregará al relator al finalizar la sesión correspondiente.

FILMACIÓN DE LAS ACTIVIDADES CIENTÍFICAS

La **FILMACIÓN** de las actividades de este Congreso (conferencias, mesas redondas, etc.) autorizadas por los relatores se publicarán en la página web de la Sociedad Argentina de Pediatría (www.sap.org.ar).

Para acceder a ellas deberá ingresar al **Campus Virtual** de la Sociedad desde la sección **CONGRESOS** de nuestra página web.

Los Congresos y Eventos de la Sociedad Argentina de Pediatría han sido declarados

LIBRES DE HUMO DE TABACO



Se ruega no fumar durante el Evento

Al ingresar a los Salones de Sesiones

APAGUE SU CELULAR



La Sociedad Argentina de Pediatría no se hace responsable por accidentes personales, pérdidas, daños a bienes y hurtos de las pertenencias de las personas que asistan a los congresos, eventos o reuniones en general que organice la entidad, cualquiera sea el motivo de su presencia en los mismos y que pudiesen producirse dentro o fuera de las instalaciones previstas para su realización.



ACTO INAUGURAL

Miércoles 2 de noviembre – 10:45
Salón Auditorio (*planta baja*)

ACTO DE CLAUSURA Y ENTREGA DE PREMIOS

Viernes 4 de noviembre – 18:45
Salón Auditorio (*planta baja*)

CONFERENCIAS

Miércoles 2 de noviembre

Sobre-uso y sobre-diagnóstico en Pediatría
Dr. Ricardo Quiñonez
11:30 a 12:30 - Salón Auditorio (*planta baja*)

Jueves 3 de noviembre

Investigación en la pediatría de hospital: ¿qué podemos hacer?
Dra. Beatriz Marciano
11:30 a 12:30 - Salón Auditorio (*planta baja*)

Viernes 4 de noviembre

Enfermedades regionales emergentes en Latinoamérica
Dr. Eduardo Gotuzzo
11:30 a 12:30 - Salón Auditorio (*planta baja*)

REUNIONES ESPECIALES

Jueves 3 de noviembre

19:15 - Aula 1 (*planta baja*)

Reunión Comité Nacional de Medicina Interna Pediátrica



MIÉRCOLES 2 de NOVIEMBRE

CENTRO GIANANTONIO					
	Auditorio	Aula 1 A	Aula 1 B	Aula 3	Aula 4
	Planta Baja	Planta Baja	Planta Baja	2° piso	2° piso
09:00 a 10:30	MESA REDONDA Rol del equipo de salud en la atención pediátrica	MESA REDONDA Atresia de esófago			
10:30 a 10:45	RECESO				
10:45 a 11:15	ACTO INAUGURAL				
11:15 a 11:30	RECESO				
11:30 a 12:30	CONFERENCIA PLENARIA Sobre-uso y sobre-diagnóstico en Pediatría				
12:30 a 12:45	RECESO				
12:45 a 13:45	SIMPOSIO SATÉLITE				
13:45 a 14:00	RECESO				
14:00 a 15:00	SESIÓN INTERACTIVA Síndrome de apneas obstructivas del sueño	MESA REDONDA Traslado dentro y fuera del hospital		DIÁLOGO CON EXPERTOS Genética	DIÁLOGO CON EXPERTOS Enfoque médico legal en intoxicaciones agudas por sustancias adictivas
15:00 a 16:00	PRESENTACIÓN ORAL DE TRABAJOS LIBRES	RECORRIDA DE PÓSTERS DIGITALES	PRESENTACIÓN ORAL DE TRABAJOS LIBRES	PRESENTACIÓN ORAL DE TRABAJOS LIBRES	RECORRIDA DE PÓSTERS DIGITALES
16:00 a 17:30	SESIÓN INTERACTIVA Controversias manejo del paciente con empiema pleural	MESA REDONDA Manejo de pacientes con enfermedades autoinmunes y/o inflamatorias		ATENEOS PEDIATRAS EN FORMACIÓN	DIÁLOGO CON EXPERTOS Pseudo tumor cerebral
17:30 a 17:45	RECESO				
17:45 a 19:15	SESIÓN INTERACTIVA Infecciones respiratorias severas	MESA REDONDA Errores congénitos del metabolismo. Sospecha diagnóstica en cuadros agudos			DIÁLOGO CON EXPERTOS Pioventriculitis



MIÉRCOLES 2 de NOVIEMBRE

PALAIS ROUGE

Matisse A	Matisse B	Renoir	Monet	Rodin
Planta Baja	Planta Baja	2° piso	2° piso	2° piso
MESA REDONDA Eventos paroxísticos epilépticos y no epilépticos	MESA REDONDA Abdomen agudo en niños menores de dos años	ENFERMERÍA MESA REDONDA Counseling, una estrategia del cuidado enfermero	KINESIOLOGÍA MESA REDONDA Patologías neuromusculares vistas en consulta ambulatoria	EPIDEMIOLOGÍA MESA REDONDA "Nuevos escenarios epidemiológicos"
RECESO				
RECESO				
		ENFERMERÍA MESA REDONDA Manejo del Status Convulsivo	KINESIOLOGÍA CONFERENCIA Manejo kinésico del dolor musculoesquelé- tico en pediatría	EPIDEMIOLOGÍA CONFERENCIA "Observatorio de la salud"
RECESO				
RECESO				
MESA REDONDA Arritmias: avances en diagnóstico y tratamiento	MESA REDONDA Cuidados del paciente quirúrgico. Parte I	ENFERMERÍA MESA REDONDA Cuidados y Técnicas de Enfermería en la administración de gammaglobulinas	KINESIOLOGÍA CONFERENCIA Alteraciones posturales en el niño	EPIDEMIOLOGÍA TALLER "Vigilancia epidemiológica" Parte I
RECORRIDA DE PÓSTERS DIGITALES	RECORRIDA DE PÓSTERS DIGITALES	RECORRIDA DE PÓSTERS DIGITALES	PRESENTACIÓN ORAL DE TRABAJOS LIBRES	PRESENTACIÓN ORAL DE TRABAJOS LIBRES
MESA REDONDA Fallo hepático agudo	MESA REDONDA Cuidados del paciente quirúrgico. Parte II	ENFERMERÍA Taller Taller de Gammaglobulina	KINESIOLOGÍA TALLER Ventilación no invasiva	EPIDEMIOLOGÍA TALLER "Vigilancia epidemiológica" Parte II
RECESO				
MESA REDONDA Sostén clínico en el paciente trasplantado de órgano sólido	MESA REDONDA Enfermedades crónicas por programa. Hospital de Día Polivalente	ENFERMERÍA POSTA DE TALLERES	KINESIOLOGÍA CONFERENCIA Hidroterapia en el paciente pediátrico	



JUEVES 3 de NOVIEMBRE

CENTRO GIANANTONIO					
	Auditorio	Aula 1 A	Aula 1 B	Aula 3	Aula 4
	Planta Baja	Planta Baja	Planta Baja	2° piso	2° piso
09:00 a 10:15	SESIÓN INTERACTIVA Eventos inesperados en la internación	MESA REDONDA El niño sibilante			TALLER Manejo del paciente con traqueostomías
10:15 a 10:30	RECESO				
10:30 a 11:30	MESA REDONDA Avances en el diagnóstico y terapéutica del paciente con patología cardíaca	MESA REDONDA Nuevas herramientas en la atención pediátrica. Telemedicina		MESA REDONDA Enfermedades poco frecuentes	TALLER Manejo del paciente con traqueostomías
11:30 a 12:30	CONFERENCIA PLENARIA Investigación en la pediatría de hospital: ¿qué podemos hacer?				
12:30 a 12:45	RECESO				
12:45 a 13:45	SIMPOSIO SATÉLITE				
13:45 a 14:00	RECESO				
14:00 a 15:00	MESA REDONDA Bronquiolititis: nuevos conceptos en una conocida enfermedad	VIÑETAS. CASOS CLÍNICOS Error en medicina y seguridad en la atención		MESA REDONDA El expertise técnico en la calidad de atención	DIÁLOGO CON EXPERTOS Índices urinarios en la práctica clínica
15:00 a 16:00	PRESENTACIÓN ORAL DE TRABAJOS LIBRES	RECORRIDA DE PÓSTERS DIGITALES	PRESENTACIÓN ORAL DE TRABAJOS LIBRES	PRESENTACIÓN ORAL DE TRABAJOS LIBRES	RECORRIDA DE PÓSTERS DIGITALES
16:00 a 17:30	SESIÓN INTERACTIVA Infección respiratoria aguda y oxigenoterapia	MESA REDONDA Fallo renal		ATENEOS PEDIATRAS EN FORMACIÓN	DIÁLOGO CON EXPERTOS Trasplante renal
17:30 a 17:45	RECESO				
17:45 a 19:15	SESIÓN INTERACTIVA Síndrome lisis tumoral	MESA REDONDA Hipertensión arterial		DIÁLOGO CON EXPERTOS Problemas ginecológicos en la internación. Despejando dudas	



JUEVES 3 de NOVIEMBRE

PALAIS ROUGE				
Matisse A	Matisse B	Renoir	Monet	Rodin
Planta Baja	Planta Baja	2° piso	2° piso	2° piso
MESA REDONDA Mortalidad infantil. Estrategias para su disminución	MESA REDONDA Manejo clínico de pacientes con ostomías digestivas	ENFERMERÍA MESA REDONDA Shock séptico ¿qué hacer?	KINESIOLOGÍA CONFERENCIA Rol del kinesiólogo en la unidad de cuidado intensivo cardiovascular pediátrico y neonatal	MESA REDONDA ALTE: reflujo o nada
RECESO				
MESA REDONDA Pensando la transición de los pacientes con enfermedades crónicas	MESA REDONDA Urgencias endoscópicas	ENFERMERÍA CONFERENCIA Rol de la enfermería, responsabilidad profesional y cuidado humanizado	KINESIOLOGÍA CONFERENCIA Abordaje kinésico en el paciente quemado	MESA REDONDA Uso racional de imágenes en la internación pediátrica
		ENFERMERÍA MESA REDONDA Medio Interno	KINESIOLOGÍA TALLER Manejo del paciente traqueostomizado	
RECESO				
RECESO				
MESA REDONDA Seguimiento post tratamiento oncológico en la infancia	MESA REDONDA Insuficiencia intestinal	ENFERMERÍA MESA REDONDA El niño con patología respiratoria	KINESIOLOGÍA MESA REDONDA Asistencia domiciliaria	MESA REDONDA Intervencionismo
RECORRIDA DE PÓSTERS DIGITALES	RECORRIDA DE PÓSTERS DIGITALES	RECORRIDA DE PÓSTERS DIGITALES	PRESENTACIÓN ORAL DE TRABAJOS LIBRES	PRESENTACIÓN ORAL DE TRABAJOS LIBRES
MESA REDONDA El médico internista y la salud reproductiva	MESA REDONDA Cuando los síntomas no son orgánicos	MESA REDONDA Laboratorio de última generación	MESA REDONDA Desafíos nutricionales en pacientes críticos	MESA REDONDA Fiebre en pacientes internados
RECESO				
MESA REDONDA Diabetes y cetoacidosis. Síndrome metabólico	MESA REDONDA ¿Qué hay de nuevo en el manejo del niño febril sin foco?	MESA REDONDA Síndromes hemorrágicos y anemia	MESA REDONDA Debilidad aguda en pediatría: aspectos diagnósticos, etiológicos y terapéuticos. “Experiencia en una unidad de internación del Hospital Garrahan durante el primer semestre del 2016”	MESA REDONDA Oportunidades perdidas en la internación



VIERNES 4 de NOVIEMBRE

CENTRO GIANANTONIO					
	Auditorio	Aula 1 A	Aula 1 B	Aula 3	Aula 4
	Planta Baja	Planta Baja	Planta Baja	2° piso	2° piso
09:00 a 10:15	MESA REDONDA Resistencia a los antibióticos	MESA REDONDA Manejo integral del paciente oncológico		TALLER "Juntos o amontonados" Comunicación en modelos de trabajo colaborativos vs. competitivos Bloque 1: Interferencias en el equipo de salud	FARMACIA MESA REDONDA Estrategias de Atención Farmacéutica a pacientes internados y ambulatorios
10:15 a 10:30	RECESO				
10:30 a 11:30	SESIÓN INTERACTIVA Trastornos hidroelectrolíticos	MESA REDONDA Controversias en el manejo del paciente pediátrico politraumatizado		TALLER "Juntos o amontonados" Comunicación en modelos de trabajo colaborativos vs. competitivos Bloque 2: El paciente Túpac Amaru	FARMACIA MESA REDONDA Formando Formadores
11:30 a 12:30	CONFERENCIA PLENARIA Enfermedades regionales emergentes en Latinoamérica				FARMACIA MESA REDONDA Evaluación de Tecnologías Sanitarias
12:30 a 12:45	RECESO				
12:45 a 13:45	SIMPOSIO SATÉLITE				
13:45 a 14:00	RECESO				
14:00 a 15:00	MESA REDONDA Shock Séptico	MESA REDONDA Niños con tuberculosis			FARMACIA MESA REDONDA Atención Farmacéutica en Unidades de Cuidados Intensivos Pediátricos
15:00 a 16:00	PRESENTACIÓN ORAL DE TRABAJOS LIBRES	RECORRIDA DE PÓSTERS DIGITALES	PRESENTACIÓN ORAL DE TRABAJOS LIBRES	RECORRIDA DE PÓSTERS DIGITALES	PRESENTACIÓN ORAL DE TRABAJOS LIBRES
16:00 a 17:30	SESIÓN INTERACTIVA Neutropenia febril. Infección asociada a catéter	MESA REDONDA Infecciones de partes blandas y osteoarticulares		MESA REDONDA Centro quirúrgico	FARMACIA MESA REDONDA ¿Por qué necesitamos al farmacéutico en unidades de Internación?
17:30 a 17:45	RECESO				
17:45 a 18:45	MESA REDONDA El niño con condiciones crónicas complejas	MESA REDONDA Mitos y realidades sobre las enfermedades tropicales		MESA REDONDA Marcapaso diafragmático	FARMACIA CONFERENCIA Actualización en el manejo de las Enfermedades Raras
18:45	ACTO DE CLAUSURA				



VIERNES 4 de NOVIEMBRE

PALAIS ROUGE				
Matisse A	Matisse B	Renoir	Monet	Rodin
Planta Baja	Planta Baja	2° piso	2° piso	2° piso
MESA REDONDA Problemática en la atención del paciente quemado	MESA REDONDA Medicina Interna Pediátrica como especialidad	MESA REDONDA Problemática socio familiar del paciente internado	MESA REDONDA Evaluación nutricional del paciente hospitalizado	REANIMACIÓN CARDIOPULMONAR PEDIÁTRICA CONFERENCIA Actualización en RCP y ACE. Recomendaciones 2015
RECESO				
MESA REDONDA Más allá de la tecnología: una mirada desde la bioética	MESA REDONDA Accidente cerebro vascular. Episodios trombóticos	MESA REDONDA Organización hospitalaria del cuidado. Una mirada más allá de la enfermedad	MESA REDONDA Manejo multidisciplinario del síndrome hemofagocítico	REANIMACIÓN CARDIOPULMONAR PEDIÁTRICA MESA REDONDA Controversias y desafíos en RCP pediátrica
RECESO				
RECESO				
MESA REDONDA Abordaje integral del dolor en niños	TALLER INTERACTIVO Viñetas del curso de MIP Enfermedad de Kawasaki	MESA REDONDA Mirada actual sobre el ejercicio profesional	MESA REDONDA Abordaje de la salud ambiental en las instituciones	13:45 A 15:00 REANIMACIÓN CARDIOPULMONAR PEDIÁTRICA MESA REDONDA ¿Casos clínicos con simulación contextualizada?
RECORRIDA DE PÓSTERS DIGITALES	RECORRIDA DE PÓSTERS DIGITALES	RECORRIDA DE PÓSTERS DIGITALES	PRESENTACIÓN ORAL DE TRABAJOS LIBRES	PRESENTACIÓN ORAL DE TRABAJOS LIBRES
MESA REDONDA Medicina integradora	MESA REDONDA Simulación en la internación	MESA REDONDA Trastornos del agua y sodio	MESA REDONDA Hospital de Día: distintos paradigmas de atención	REANIMACIÓN CARDIOPULMONAR PEDIÁTRICA CAPACITACIÓN DE RCP BÁSICA
RECESO				



PROGRAMA CIENTÍFICO

Miércoles 2 de noviembre

9:00 a 10:30

Auditorio (Planta Baja – Centro Gianantonio)

MESA REDONDA: Rol del equipo de salud en la atención pediátrica

Coordinadora: *Dra. Susana Rodríguez*

Secretaria: *Dra. Marcela Paglia*

Panelistas:

- La enfermera en la primera línea de atención
Lic. Silvia Perez
- El rol del farmacéutico hospitalario
Lic. Graciela Calle
- El kinesiólogo en la evaluación y el tratamiento
Lic. Martha Altina
- Servicio Social. La visión ampliada del paciente, su familia y su entorno
Lic. Susana Quintana

9:00 a 10:30

Aula 1 (Planta Baja – Centro Gianantonio)

MESA REDONDA: Atresia de esófago

Coordinador: *Dr. Manuel Clavijo*

Secretario: *Dr. Marco Flavio Ottino*

Panelistas:

- Abordaje clínico neonatal de atresia esofágica
Dr. Eduardo Brunori
- Abordaje quirúrgico y complicaciones
Dr. Daniel Giambini
- Cuándo y por qué endoscopia en atresia esofágica
Dr. Marcelo Mauricio Urquizo Lino

9:00 a 10:30

Matisse A (Planta Baja – Palais Rouge)

MESA REDONDA: Eventos paroxísticos epilépticos y no epilépticos

Coordinador: *Dr. Marcelo Navia*

Secretaria: *Dra. Verónica Cascon*

Panelistas:

- Trastornos paroxísticos de origen epiléptico
Dr. Santiago Flesler
- Episodios paroxísticos no epilépticos
Dra. Ángeles Schteinschnaider
- Síncope en la infancia
Dra. Ana María Susana de Dios
- Crisis no epilépticas psicógenas en la infancia
Dra. Mariana Treibel



9:00 a 10:30

Matisse B (Planta Baja – Palais Rouge)

MESA REDONDA: Abdomen agudo en niños menores de dos años

Coordinador: *Dr. Pedro Rino*

Secretaría: *Dra. Viviana Domínguez*

Panelistas:

- Abdomen agudo: ¿qué podemos hacer con pocos recursos? Derivación oportuna
Dr. Marcelo Sarco
- ¿Y si contamos con más recursos? Avances en el abordaje diagnóstico. Uso criterioso de los estudios complementarios
Dr. Pablo Petracca
- Diagnósticos diferenciales, abdomen agudo médico. De lo frecuente a lo infrecuente
Dr. Lisandro Manfrín
- ¿Por qué, cuándo y cómo el cirujano infantil piensa efectuar la cirugía?
Dr. Martín Rubio

9:00 a 10:30

Enfermería

Renoir (2° piso – Palais Rouge)

MESA REDONDA: Counseling, una estrategia del cuidado enfermero

Coordinadora: *Lic. Antonia Torres*

Panelistas:

- Cuidándonos cuidamos
Lic. Norma Cisneros
- Cuidado para los que cuidan
Lic. Susana Luna
- Normales y esperables durante y luego de una situación crítica
Lic. Francisco Tamai

9:00 a 10:30

Kinesiología

Monet (2° piso – Palais Rouge)

MESA REDONDA: Patologías neuromusculares vistas en consulta ambulatoria

Coordinadora: *Lic. Klga. Yamila Nociti*

Secretaría: *Lic. Klga. Carla Tognini*

Panelistas:

- Abordaje kinésico motor de síntomas parecidos y diagnósticos diferentes
Lic. Klgo. Pablo Dolce
- Cuidados respiratorios en enfermedades neuromusculares.
Lic. Klgo. Bruno Fierro
- Requisitos para la alimentación por vía oral
Lic. Klgo. Néstor Rosendo

9:00 a 10:30

Epidemiología

Rodin (2° piso – Palais Rouge)

MESA REDONDA: Nuevos Escenarios Epidemiológicos

Coordinadora: *Dra. Teresa Varela*

Secretaría: *Dra. Viviana Aguirre*

Panelistas:

- Respuesta ante una situación emergente en una institución pública
Dra. María Paula Della Latta
- Situación regional de las patologías transmitidas por mosquitos (Zika, Chikungunya, Dengue y otro arbovirus). Estrategias para el control
Dr. Giovanni Coelho
- Viajeros. ¿Qué hay de nuevo?
Dr. Cristian Biscayart



10:30 a 10:45

RECESO

10:45 a 11:15

ACTO INAUGURAL

11:15 a 11:30

RECESO

11:30 a 12:30

Auditorio (Planta Baja – Centro Gianantonio)

CONFERENCIA PLENARIA: Sobreuso y sobre diagnóstico en Pediatría

Conferencista: *Dr. Ricardo Quiñonez*

Presenta: *Dra. Susana Rodríguez*

11:30 a 12:30

Enfermería

Renoir (2° piso – Palais Rouge)

MESA REDONDA: Manejo del Status Convulsivo

Coordinadora: *Lic. Graciela Reinoso*

Panelista:

- De la convulsión al status convulsivo: proceso de atención de enfermería
Lic. María Cruz
- Convulsiones: cuidados de enfermería
Lic. Felicidad Arniez Hinojoza

11:30 a 12:30

Kinesiología

Monet (2° piso – Palais Rouge)

CONFERENCIA: Manejo kinésio del dolor musculoesquelético en pediatría

Conferencista: *Lic. Klga. María Judith Iglesias*

Panelistas: *Lic. Klga. Marcelo Herrera Calvo*

11:30 a 12:30

Epidemiología

Rodin (2° piso – Palais Rouge)

CONFERENCIA: Observatorio de la Salud

Presentadores: *Dr. Saúl Gleich*

Dra. Viviana Romanín

Conferencista: *Dra. Marina Khoury*

12:30 a 14:00

RECESO

14:00 a 15:00

Auditorio (Planta Baja – Centro Gianantonio)

SESIÓN INTERACTIVA: Síndrome de apneas obstructivas del sueño

Coordinadora: *Dra. Soraya El Kik*

Secretaria: *Dra. María Fernanda Testoni*

Panelistas:

- Introducción. Motivo de consulta. Sospecha diagnóstica
Dr. Pablo Sebastián Puccar



- Diagnóstico: Sleeptest y polisomnografía
Dr. Santiago Assaf
- Cuándo internar a un roncador. Sostén inicial (VNI)
Dra. Vivian Leske
- Experiencia en internación
Dra. Mariela Ferrari

14:00 a 15:00

Aula 1 (Planta Baja – Centro Gianantonio)

MESA REDONDA: Traslado dentro y fuera del hospital

Coordinadora: *Dra. Gabriela Varone*

Secretaria: *Dra. Ana María Martínez Valenti*

Panelistas:

- Traslado extrahospitalario
Dra. María del Carmen Rasetto
- Traslado intrahospitalario
Dra. Norma Raul
- Traslado en el interior del país
Dra. Araceli Sotelo López

14:00 a 15:00

Aula 3 (2° piso – Centro Gianantonio)

DIÁLOGO CON EXPERTOS: Genética

Coordinadora: *Dra. Rosana Cappellini*

Secretaria: *Dra. Graciela Kondratiuk*

Experta: *Dra. Gabriela Obregón*

14:00 a 15:00

Aula 4 (2° piso – Centro Gianantonio)

DIÁLOGO CON EXPERTOS: Enfoque médico legal en intoxicaciones agudas por sustancias adictivas

Coordinadora: *Dra. Andrea Franck*

Secretario: *Lic. Fernando Ferreira*

Experta: *Dra. Marta Braschi*

14:00 a 15:00

Matisse A (Planta Baja – Palais Rouge)

MESA REDONDA: Arritmias: avances en diagnóstico y tratamiento

Coordinadora: *Dra. Elizabeth Gaggi*

Secretaria: *Dra. Milagros Ortíz*

Panelistas:

- Arritmias en diferentes situaciones clínicas. ¿Cuándo pensarlas?
Dr. Jorge Scaglione
- Diagnóstico de arritmias supraventriculares en la internación. Tratamiento de urgencia
Dr. Sebastián Maldonado
- Enfoque terapéutico: ablación por radiofrecuencia
Dr. Alberto Sciegata



14:00 a 15:00

Matisse B (Planta Baja – Palais Rouge)

MESA REDONDA: Cuidados del paciente quirúrgico. Parte I

Coordinadora: *Dra. Ana María Fernández Ruiz*

Secretaria: *Dra. Erika Giaccardi*

Panelistas:

- Evaluación y preparación prequirúrgica
Dra. Sandra Fiorini
- Psicoprofilaxis quirúrgica
Lic. Susana Mandelbaum
- Cómo cuida el cirujano al paciente que tiene que operar
Dr. Rodrigo Remondino

14:00 a 15:00

Enfermería

Renoir (2° piso – Palais Rouge)

MESA REDONDA: Cuidados y Técnicas de Enfermería en la administración de gammaglobulinas

Coordinadora: *Lic. Liliana del Valle Rodríguez*

Panelistas:

- Infusión de gammaglobulina por vía endovenosa en el paciente ambulatorio y en la sala de internación.
Enf. Nora Marín
Enf. Esteban Bullota
- Infusión de gammaglobulina por vía subcutánea
Lic. Mary Javier
Lic. Sandra Romero

11:30 a 12:30

Kinesiólogía

Monet (2° piso – Palais Rouge)

CONFERENCIA: Alteraciones posturales en el niño

Conferencista: *Lic. Klga. Agustina Chiormi*

Presenta: *Lic. Klgo. Néstor Rosendo*

14:00 a 15:00

Epidemiología

Renoir (2° piso – Palais Rouge)

TALLER: Vigilancia Epidemiológica Parte I

Coordinadoras: *Dra. María Del Valle Juárez*

Dra. Natalia Zampicchiatti

Dra. Gloria Califano

Dra. Teresa Varela

Dra. Viviana Aguirre

Dra. Claudia Ferrario

15:00 a 16:00

Auditorio (Planta Baja – Centro Gianantonio)

Presentación Oral de Trabajos Libres

VER PÁGINA: 52

15:00 a 16:00

Aula 1 A (Planta Baja – Centro Gianantonio)

Recorrida de pósters digitales

VER PÁGINA: 55



15:00 a 16:00

Aula 1 B (Planta Baja – Centro Gianantonio)

Presentación Oral de Trabajos Libres

VER PÁGINA: 52

15:00 a 16:00

Aula 3 (2° Piso – Centro Gianantonio)

Presentación Oral de Trabajos Libres

VER PÁGINA: 53

15:00 a 16:00

Aula 4 (2° Piso – Centro Gianantonio)

Recorrida de Pósters Digitales

VER PÁGINA: 55

15:00 a 16:00

Matisse A (Planta Baja – Palais Rouge)

Recorrida de Pósters Digitales

VER PÁGINA: 56

15:00 a 16:00

Matisse B (Planta Baja – Palais Rouge)

Recorrida de Pósters Digitales

VER PÁGINA: 57

15:00 a 16:00

Renoir (2° piso – Palais Rouge)

Recorrida de Pósters Digitales

VER PÁGINA: 56

15:00 a 16:00

Monet (2° piso – Palais Rouge)

Presentación Oral de Trabajos Libres

VER PÁGINA: 53

15:00 a 16:00

Rodin (2° piso – Palais Rouge)

Presentación Oral de Trabajos Libres

VER PÁGINA: 54

16:00 a 17:30

Auditorio (Planta Baja – Centro Gianantonio)

SESIÓN INTERACTIVA: Controversias manejo del paciente con empiema pleural

Coordinador: *Dr. Guillermo Noriega*

Secretaria: *Dra. Claudia Sosa*

Panelistas: *Dra. Verónica Cohen*
Dr. Enrique Casanueva
Dra. Alicia Michelini
Dr. Daniel Giambini



16:00 a 17:30

Aula 1 (Planta Baja – Centro Gianantonio)

MESA REDONDA: Manejo de pacientes con enfermedades autoinmunes y/o inflamatorias

Coordinador: *Dr. Andrés Little*

Secretaria: *Dra. Marina Pekaroff*

Panelistas:

- Aspectos diagnósticos
Dr. Matías Oleastro
- Tratamiento
Dr. Rubén Cuttica
- Dermatología
Dra. Eliana Celia

16:00 a 17:30

Aula 3 (2° piso – Centro Gianantonio)

ATENEOS PEDIATRAS EN FORMACIÓN

Coordinador: *Dr. Juan Pablo Ferreira*

Secretaria: *Dra. Magalí Hamui*

Panelistas:

- Síndrome nefrótico de inicio temprano
Dr. Alejandro Figueroa - Dra. Catrian Malen Sotelo
- Encefalitis de Rasmussen
Dra. Facundo García Pallotti – Dra. María Eugenia Castiñera – Dr. Leonardo de Lillio
- Hiper gammaglobulinemia, a propósito de un caso
Dra. Sabrina Critzmann – Dr. Mariano Ibarra - Dra. Lucía Fantin – Dra. Silvia Álvarez Ponte
- Eritema nodoso por linfoma de hodgkin, a propósito de un caso
Dr. Pablo Domínguez – Dra. Licia Salgueiro

16:00 a 17:30

Aula 4 (2° piso – Centro Gianantonio)

DIÁLOGO CON EXPERTOS: Pseudo tumor cerebral

Coordinadora: *Dra. Andrea Sancilio*

Secretaria: *Dra. Laura Angeletti*

Expertas: *Dra. Romina Argañaraz*
Dra. Mariela Lucero

16:00 a 17:30

Matisse A (Planta Baja– Palais Rouge)

MESA REDONDA: Fallo hepático agudo

Coordinadora: *Dra. Natalia Pabón*

Secretario: *Dr. Julián Reynoso*

Panelistas:

- Sostén clínico y seguimiento. Complicaciones agudas
Dra. Viviana Iglesias
- Diagnóstico de falla hepática aguda
Dra. María Teresita González
- Falla hepática aguda y trasplante. Resultados
Dra. Roxana Martinitto



16:00 a 17:30

Matisse B (Planta Baja- Palais Rouge)

MESA REDONDA: Cuidados del paciente quirúrgico. Parte II

Coordinadora: *Dra. Marta Caro*

Secretario: *Dra. María Lorena Donato*

Panelistas:

- Cuidados anestésicos en el paciente quirúrgico
Dra. Marisa de Santis
- Cuidados postquirúrgicos
Dra. Ana Vargas
- Psicoprofilaxis postquirúrgica
Lic. Sandra Vorobechik

16:00 a 17:30

Enfermería

Renoir (2° piso- Palais Rouge)

TALLER: Práctica in situ de administración de gammaglobulina E.V. y S.C.

Coordinadores: *Enf. Nora Marín*

Integrantes: *Enf. Esteban Bullota*

Lic. Mary Javier

Lic. Sandra Romero

16:00 a 17:30

Kinesiología

Monet (2° piso- Palais Rouge)

TALLER: Ventilación no invasiva

Coordinador: *Lic. Klgo. Bruno Fierro*

Integrantes: *Lic. Klgo. Juan Pablo Bonora*

Lic. Klga. Julia Simonassi

16:00 a 17:30

Epidemiología

Rodin (2° piso- Palais Rouge)

TALLER: Vigilancia Epidemiológica Parte II

Coordinador: *Dra. María Del Valle Juárez*

Integrantes: *Dra. Natalia Zampicchiatti*

Dra. Gloria Califano

Dra. Teresa Varela

Dra. Viviana Aguirre

Dra. Claudia Ferrario

17:30 a 17:45

RECESO

17:45 a 19:15

Auditorio (Planta Baja - Centro Gianantonio)

SESIÓN INTERACTIVA: Infecciones respiratorias severas

Coordinador: *Dra. Mariana Roche*

Secretario: *Dr. Agustín Shaieb*

Panelistas: *Dra. Sofía Esposto*

Dra. Soledad Kadi Baquedano

Dra. Alicia Michelini

Dr. Juan Bautista Dartiguelongue



17:45 a 19:15

Aula 1 (Planta Baja – Centro Gianantonio)

MESA REDONDA: Errores congénitos del metabolismo. Sospecha diagnóstica en cuadros agudos

Coordinadora: *Dra. Natalia Sarti*

Secretaria: *Dra. Marina Giuletti*

Panelistas:

- Formas de presentación clínica
Dra. Norma Specola
- Enfoque diagnóstico
Dra. Marina Szlago
- *Medidas terapéuticas generales*
Dr. Hernán Eiroa

17:45 a 19:15

Aula 4 (Planta Baja – Centro Gianantonio)

DIÁLOGO CON EXPERTOS: Pioventriculitis

Coordinadora: *Dra. Andrea Sancilio*

Secretaria: *Dra. Laura Angeletti*

Expertos: *Dr. Facundo Rodríguez*
Dra. Mariana Langard

17:45 a 19:15

Matisse A (Planta Baja – Palais Rouge)

MESA REDONDA: Sostén clínico en el paciente trasplantado de órgano sólido

Coordinadora: *Dra. Roxana Martinitto*

Secretaria: *Dra. Jimena Messina*

Panelistas:

- El clínico frente al niño trasplantado cardíaco
Dr. Alberto Charroqui
- Trasplante hepático
Dra. Analía Solari Moro
- Trasplante renal
Dra. Marta Monteverde

17:45 a 19:15

Matisse B (Planta Baja – Palais Rouge)

MESA REDONDA: Enfermedades crónicas por programa. Hospital de Día Polivalente

Coordinadora: *Dra. Eva Perez Lozada*

Secretaria: *Dra. Natalia Álvarez*

Panelistas:

- Epidermolisis ampollar
Dr. Guillermo Ledo
- Síndrome genético: 22Q
Dra. Verónica García Coppolla
- Enfermedades neuromusculares
Dra. Fernanda de Castro Pérez



17:45 a 19:15

Enfermería

Renoir (Planta Baja – Palais Rouge)

POSTA DE TALLERES

Coordinadora: *Lic. Silvia Pérez*

Panelistas:

- Entrenamiento a la familia en la colocación de S.N.G.
Enf. Silvana Agostini
Enf. Miguel Valdez
- Entrenamiento a la familia en el cuidado del niño traqueostomizado
Lic. Julio Ávila
- Administración segura de medicamentos
Lic. Antonia Torres
- Enfermería y los riesgos infectológicos los 5 momentos
Lic. Verónica Álvarez

17:45 a 19:15

Kinesiología

Monet (Planta Baja – Palais Rouge)

CONFERENCIA: HIDROTERAPIA EN EL PACIENTE PEDIÁTRICO

Conferencista: *Lic. Klgo. Horacio Sagray*

Presenta: *Lic. Klgo. Dardo Frachia*



Jueves 3 de noviembre

9:00 a 10:15

Auditorio (Planta Baja - Centro Gianantonio)

SESIÓN INTERACTIVA: Eventos inesperados en la internación

Coordinadora: *Dra. María Inés Galvagno*

Secretaria: *Dra. Mariela Buscio*

Panelistas: *Dra. María Ana Pasquali*

Dra. Judith Kupervaser

Dr. Juan Bautista Dartiguelongue

9:00 a 10:15

Aula 1 (Planta Baja - Centro Gianantonio)

MESA REDONDA: El niño sibilante

Coordinador: *Dr. Leonardo De Lilo*

Secretaria: *Dra. Vanesa Zaslavsky*

Panelistas:

- Enfermedad pulmonar obstructiva crónica
Dr. Víctor Paluluk
- Displasia broncopulmonar
Dr. Fernando Rentería
- Fibrosis quística del páncreas
Dra. Silvana Smith

9:00 a 10:15

Aula 4 (2º piso - Centro Gianantonio)

TALLER: Manejo del paciente con traqueostomías

Coordinadores: *Dr. Luis Urrutia*

Dr. Francisco Debernardi

Secretaria: *Dra. Lorena Donato*

Experto: *Dr. Hugo Botto*

9:00 a 10:15

Matisse A (Planta Baja - Palais Rouge)

MESA REDONDA: Mortalidad infantil. Estrategias para su disminución

Coordinadora: *Dra. Ana Speranza*

Secretaria: *Dra. Mariela Pérez*

Panelistas:

- Situación actual de la mortalidad infantil. Regionalización perinatal
Dra. Ana Speranza
- Programa Nacional de Cardiopatías Congénitas
Dra. Alejandra Villa
- Campaña de invierno
Dra. Liliana Sapoznikoff
- Programa sueño seguro
Dra. Virginia Orazi



9:00 a 10:15

Matisse B (Planta Baja - Palais Rouge)

MESA REDONDA: Manejo clínico de pacientes con ostomías digestivas

Coordinadora: *Dra. Lucrecia Arpi*

Secretaria: *Dra. Claudia Negrette*

Panelistas:

- Gastrostomía percutánea: indicaciones y cuidados posteriores
Dr. Omar Tabacco
- Cuidados del paciente ostomizado
Lic. Claudia Kovacevic
- Atención clínica del paciente con intestino corto
Dra. Marina Prozzi

9:00 a 10:15

Enfermería

Renoir (2° piso - Palais Rouge)

MESA REDONDA: Shock séptico ¿qué hacer?

Coordinador: *Lic. Néstor Alberto Fernández*

Panelistas:

- Valoración céfalo caudal y pauta de alarma en el paciente con shock séptico
Lic. Nadia Lamas
Lic. Estefanía Quevedo
- Competencias de la enfermería en la atención del paciente con shock séptico y anafiláctico en la Emergencia
Lic. Graciela Reinoso

9:00 a 10:15

Kinesiología

Monet (2° piso - Palais Rouge)

CONFERENCIA: Rol del kinesiólogo en la unidad de cuidados intensivos pediátricos y neonatal

Conferencista: *Lic. Klga. Bettina Ureta*

Presenta: *Lic. Klgo. Gustavo Olguín*

9:00 a 10:15

Rodin (2° piso - Palais Rouge)

MESA REDONDA: ALTE: reflujo o nada

Coordinadora: *Dra. Andrea Belardinelli*

Secretaria: *Dra. Daniela Saseta*

Panelistas:

- ALTE o BRUE: ¿nuevo término y enfoque que podría mejorar nuestra práctica?
Dr. Manuel Rocca Rivarola
- RGE o nada
Dr. Francisco Follet
- Enfoque neurológico
Dra. María Elena Mazzola

10:15 a 10:30

RECESO



10:30 a 11:30

Auditorio (Planta Baja - Centro Gianantonio)

MESA REDONDA: Avances en el diagnóstico y terapéutica del paciente con patología cardíaca

Coordinador: *Dr. Lisandro Manfrín*

Secretario: *Dr. Pablo Puccar*

Panelistas:

- Miocardiopatías. ¿Cuándo tenemos que sospechar?
Dra. Alejandra Villa
- Hipertensión pulmonar. Nuevos desafíos para el diagnóstico
Dra. Dora Haag
- Insuficiencia cardíaca. ¿Qué hay de nuevo en el tratamiento?
Dra. Silvina Rosselot

10:30 a 11:30

Aula 1 (Planta Baja - Centro Gianantonio)

MESA REDONDA: Nuevas herramientas en la atención pediátrica. Telemedicina

Coordinador: *Dr. Roberto Debbag*

Secretario: *Lic. Antonio Luna*

Panelistas:

- Experiencia en la Provincia del Chaco
Dra. Emilce Gutierréz
- Experiencia en la Provincia de Santiago del Estero
Dra. Cecilia Gómez Macedo
- Experiencia en la Provincia del Neuquén
Dra. Teresa Kantolic

10:30 a 11:30

Aula 3 (2º piso - Centro Gianantonio)

MESA REDONDA: Enfermedades poco frecuentes

Coordinadora: *Dra. Patricia Elmeaudy*

Secretaria: *Dra. Rocío Fidalgo*

Panelistas:

- El rol del pediatra en las enfermedades poco frecuentes
Dr. Pablo Barvosa
- El pediatra y el niño con enfermedades poco frecuentes
Dr. Marcelo Andrade
- Abordaje terapéutico de las enfermedades crónicas
Dra. Patricia Elmeaudy
- Enfermedades poco frecuentes desde la perspectiva del MSN. Objetivos
Dra. Romina Armando

10:30 a 11:30

Aula 4 (2º piso - Centro Gianantonio)

TALLER: Manejo del paciente con traqueostomías

Coordinadores: *Dr. Luis Urrutia*

Dr. Francisco Debernardi

Secretaria: *Dra. Lorena Donato*



10:30 a 11:30

Matisse A (2° piso – Palais Rouge)

MESA REDONDA: Pensando la transición de los pacientes con enfermedades crónicas

Coordinador: *Dr. Enrique Berner*

Secretaría: *Dra. María Carolina Navone*

Panelistas:

- Desarrollo e implementación de la estrategia desde un servicio de adolescencia. Mirando el futuro
Dra. María Jolly
- Herramientas para implementación segura y oportuna de la transición de la niñez a la edad adulta
Dra. Viviana Medina
- Impacto emocional del adolescente y su familia. La transición
Dr. Roberto Mato

10:30 a 11:30

Matisse B (2° piso – Palais Rouge)

MESA REDONDA: Urgencias endoscópicas

Coordinador: *Dr. Juan José Ledesma*

Secretaría: *Dra. María Esther Stagnaro*

Panelistas:

- Urgencias respiratorias
Dr. Hugo Rodríguez
- Hemorragias digestivas
Dr. Federico Ussher
- Cáusticos y cuerpos extraños en tubo digestivo
Dra. Laura Busquet

10:30 a 11:30

Enfermería

Renoir (2° piso – Palais Rouge)

CONFERENCIA: Rol de la enfermería, responsabilidad profesional y cuidado humanizado

Conferencistas:

- Responsabilidad profesional
Lic. Estela Todisco
- Humanización de los cuidados
Lic. Silvia Pérez

Presenta: *Lic. Liliana del Valle Rodríguez*

10:30 a 11:30

Kinesiología

Monet (2° piso - Palais Rouge)

CONFERENCIA: Abordaje kinésico en el paciente quemado

Conferencista: *Lic. Klgo. Sebastián Cavares*

Presenta: *Lic. Klgo. Pablo Dolce*



10:30 a 11:30

Rodin (2° piso - Palais Rouge)

MESA REDONDA: Uso racional de imágenes en la internación pediátrica

Coordinadora: *Dra. Analía Solari Moro*

Secretaria: *Dra. Jimena Messina*

Panelistas:

- El camino hacia la digitalización de las imágenes y la experiencia en un hospital de alta complejidad
Dr. Darío Filippo
- Motivos frecuentes de pedidos de ecografía en la internación pediátrica
Dr. Esteban Dardanelli
- Indicaciones más frecuentes de tac de encéfalo en la internación pediátrica
Dra. Carolina Greco

11:30 a 12:30

Auditorio (Planta Baja - Centro Gianantonio)

CONFERENCIA PLENARIA: Investigación en la pediatría del hospital: ¿qué podemos hacer?

Conferencista: *Dra. Beatriz Marciano*

Presenta: *Dra. Fernanda Ledesma*

11:30 a 12:30

Enfermería

Renoir (2° piso - Palais Rouge)

MESA REDONDA: Medio Interno

Coordinadora: *Lic. Graciela Reinoso*

Panelistas:

- Desde la valoración a la acción
Lic. Javier González
- De las necesidades hídricas del niño en la emergencia
Lic. Gabriela Muñoz
- Actualización en el manejo del sodio y el potasio
Dr. Hernán Rowensztein

11:30 a 12:30

Kinesiología

Monet (2° piso - Palais Rouge)

TALLER: Manejo del paciente traqueostomizado

Coordinadora: *Lic. Klga. Adriana Ferrero*

Integrantes: *Lic. Klga. Yamila Nociti*

Lic. Klga. Martha Altina

Lic. Klga. Ana Rosa Fernández

12:30 a 14:00

RECESO



14:00 a 15:00

Auditorio (Planta Baja – Centro Gianantonio)

MESA REDONDA: Bronquiolitis: nuevos conceptos en una conocida enfermedad

Coordinador: *Dr. Alejandro Pace*

Secretaria: *Dra. Cecilia Robledo*

Panelistas:

- Fisiopatología
Dr. Juan Bautista Dartiguelongue
- Clínica, factores de riesgo y criterios de internación
Dr. Estanislao Díaz Pumará
- Manejo basado en la evidencia
Dr. Ricardo Quiñonez

14:00 a 15:00

Aula 1 (Planta Baja - Centro Gianantonio)

VIÑETAS. Casos clínicos. Error en medicina y seguridad en la atención

Coordinadora: *Dra. Nora Dackiewicz*

Secretaria: *Farm. Cristina Godío*

Panelistas: *Dr. Néstor Panattieri*

Dra. Lucrecia Arpi

Dra. Silvina Natalia Rodríguez

Dra. Beatriz Marciano

14:00 a 15:00

Aula 3 (2° piso - Centro Gianantonio)

MESA REDONDA: El expertise técnico en la calidad de atención

Coordinadora: *Dra. Stella Carchio*

Secretario: *Tco. Rubén Brítez*

Panelistas:

- Tips en toma de muestras de sangre en pediatría
Tco. Mario Vallejo
- Redes. Comunicación a distancia
Tca. Marisa Scovenna
- Nuevas técnicas en patología. FISH
Tca. Dora Díaz
- ¿Quién es quién en un centro quirúrgico?
Lic. Diana Bortolato

14:00 a 15:00

Aula 4 (2° piso - Centro Gianantonio)

DIÁLOGO CON EXPERTOS: Índices urinarios en la práctica clínica

Coordinador: *Dr. Marcelo Marenghi*

Secretaria: *Dra. Vanina Jost*

Expertas: *Dra. Andrea Exeni*

Dr. Carlos Cobeñas



14:00 a 15:00

Matisse A (Planta Baja - Centro Gianantonio)

MESA REDONDA: Seguimiento post tratamiento oncológico en la infancia

Coordinadora: *Dra. Marcela Palladino*

Secretaria: *Dra. Laura Angeletti*

Panelistas:

- Programa de seguimiento post-tratamiento oncológico en el Hospital Garrahan
Dra. Fernanda Conde
- Leucemia aguda como segunda enfermedad maligna. 29 años de experiencia en el Hospital Garrahan
Dra. Claudia Botana
- Características del cuidado clínico de sobrevivientes de cáncer pediátrico en el ámbito de atención médica de adultos
Dra. María Pía Majdalani

14:00 a 15:00

Matisse B (Planta Baja - Centro Gianantonio)

MESA REDONDA: Insuficiencia intestinal

Coordinadora: *Dra. Ana Cabral*

Secretaria: *Dra. María Torres*

Panelistas:

- Derivación oportuna
Dra. Carolina Rumbo
- Diagnóstico de la insuficiencia intestinal
Dra. Marcela Fabeiro
- Abordaje terapéutico de la insuficiencia intestinal
Dra. Marcela Dalieri

14:00 a 15:00

Enfermería

Renoir (2° piso - Palais Rouge)

MESA REDONDA: El niño con patología respiratoria

Coordinadora: *Lic. Nadia Lamas*

Panelistas:

- Actualización de los programas de atención del niño con patología respiratoria
Lic. Verónica Basso
Lic. Nancy Crespi

14:00 a 15:00

Kinesiología

Monet (2° piso - Palais Rouge)

MESA REDONDA: Asistencia domiciliaria

Coordinadora: *Lic. Klga. Judith Frydman*

Secretaria: *Lic. Klga. María Inés López*

Panelistas: *Lic. Klga. Mariana Silva*

Ing. Eduardo Salinas

Dra. Paula Urrestarazu



14:00 a 15:00

Rodin (2° piso – Palais Rouge)

MESA REDONDA: Intervencionismo

Coordinadora: *Dra. Natalia Véliz*

Secretaria: *Dra. Sonia Bulgheroni*

Panelistas:

- Nuevas estrategias
Dr. Sergio Sierre
- Diagnóstico y tratamiento de cardiopatías congénitas
Dr. Jesús Damsky Barbosa
- Diagnóstico y tratamiento de las patologías neurológicas más frecuentes
Dr. Francisco Villasante

15:00 a 16:00

Auditorio (Planta Baja – Centro Gianantonio)

Presentación Oral de Trabajos Libres

VER PÁGINA: 63

15:00 a 16:00

Aula 1 A (Planta Baja – Centro Gianantonio)

Recorrida de pósters digitales

VER PÁGINA: 65

15:00 a 16:00

Aula 1 B (Planta Baja – Centro Gianantonio)

Presentación Oral de Trabajos Libres

VER PÁGINA: 63

15:00 a 16:00

Aula 3 (2° Piso – Centro Gianantonio)

Presentación Oral de Trabajos Libres

VER PÁGINA: 64

15:00 a 16:00

Aula 4 (2° Piso – Centro Gianantonio)

Recorrida de Pósters Digitales

VER PÁGINA: 66

15:00 a 16:00

Matisse A (Planta Baja – Palais Rouge)

Recorrida de Pósters Digitales

VER PÁGINA: 66

15:00 a 16:00

Matisse B (Planta Baja – Palais Rouge)

Recorrida de Pósters Digitales

VER PÁGINA: 67

15:00 a 16:00

Renoir (2° piso – Palais Rouge)

Recorrida de Pósters Digitales

VER PÁGINA: 67



15:00 a 16:00

Monet (2° piso – Palais Rouge)

Presentación Oral de Trabajos Libres

VER PÁGINA: 64

15:00 a 16:00

Rodin (2° piso – Palais Rouge)

Presentación Oral de Trabajos Libres

VER PÁGINA: 65

16:00 a 17:30

Auditorio (Planta Baja - Centro Gianantonio)

SESIÓN INTERACTIVA: Infección respiratoria aguda y oxigenoterapia

Coordinadora: *Dra. Susana Rodríguez*

Secretaria: *Dra. Verónica Nani*

Panelistas:

- Bronquiolitis
Dra. Salomé Santarcángelo
- Intercurrencia en el paciente oxígeno dependiente
Dra. Ana Balanzat
Dr. Juan manuel Figueroa Turienzo
- Modalidades de administración de oxígeno en el paciente crítico
Dr. Silvio Torres

16:00 a 17:30

Aula 1 (Planta Baja - Centro Gianantonio)

MESA REDONDA: Fallo renal

Coordinadora: *Dra. Natalia Pabón*

Secretaria: *Dra. Viviana Iglesias*

Panelistas:

- Falla renal aguda como diagnostico inicial y como complicación en internación por otra causa. Sostén en insuficiencia renal aguda
Dr. Diego Ripeau
- Síndrome urémico hemolítico: diagnóstico y sostén. Consulta oportuna con el nefrólogo. Alarmas en la evolución del SUH
Dra. Laura García Cherbo

16:00 a 17:30

Aula 3 (2° piso - Centro Gianantonio)

ATENEOS PEDIATRAS EN FORMACIÓN

Coordinador: *Dr. Juan Pablo Ferreira*

Secretaria: *Dra. Milagros Torrents*

Panelistas:

- Presentación del síndrome de Moya-Moya en un paciente con Síndrome de Down
Dra. Julia Ajzensztat
Dra. Vanesa Labanca
- “Ojos que no ven”; presentación atípica de Bartonella Henselae
Dra. Noelia Calafatello
Dra. Paula Pérez Gómez



- Cefalea y Arnold Chiari tipo 1
Dra. Yasmin D'Alessandro
Dra. Johanna Juffe
Dra. Stella Maris Souto
- Movimientos Involuntarios, ¿en qué pensar?
Dr. Daniel Caprarella

16:00 a 17:30

Aula 4 (2° piso - Centro Gianantonio)

DIÁLOGO CON EXPERTOS: Trasplante renal

Coordinador: *Dr. Daniel Tatay*
Secretario: *Dr. Esteban Herrero Salto*
Experto: *Dra. Isolda Kohout*

16:00 a 17:30

Matisse A (Planta Baja – Palais Rouge)

MESA REDONDA: El médico internista y la salud reproductiva

Coordinador: *Dr. Tomás Gilligan*
Secretaria: *Dr. Hernán Martín Gavino*
Panelistas:

- Anticoncepción pacientes con enfermedades crónicas
Dr. Valeria Mülli
- Secuelas endocrinológicas en pacientes sobrevivientes a cáncer
Dra. Titania Pasqualini
- Preservación de fecundación
Dr. Luis Zuccardi

16:00 a 17:30

Matisse B (Planta Baja – Palais Rouge)

MESA REDONDA: Cuando los síntomas no son orgánicos

Coordinador: *Dra. Verónica Ceballos*
Secretaria: *Dra. Jéssica Ciavatta Trabazos*
Panelistas:

- Síndrome de Munchausen
Dra. Corina Ponce
- Encefalopatía aguda
Dra. Analía Latorre
- Somatización y trastorno conversivo
Dr. Francisco Bori



16:00 a 17:30

Renoir (2° piso – Palais Rouge)

MESA REDONDA: Laboratorio de última generación

Coordinadora: *Dra. Patricia Elmeaudy*

Secretaria: *Bq. Alejandra Ribas*

Panelistas:

- Breve historia del laboratorio en pediatría
Dra. Patricia Elmeaudy
- Hacia un laboratorio integrado. Modelos
Dr. Eduardo Chaler
- Nuevos métodos en laboratorio de microbiología de alta complejidad
Dra. Claudia Hernández
- Genómica
Dra. Lilien Chertkoff
- Gestión de la consulta a distancia en el laboratorio
Dra. Stella Maris Carchio

16:00 a 17:30

Monet (2° piso – Palais Rouge)

MESA REDONDA: Desafíos nutricionales en pacientes críticos

Coordinadora: *Dra. Daniela Perli*

Secretaria: *Dra. Carolina Taffi*

Panelistas:

- Soporte nutricional en el paciente crítico quemado
Dra. Carolina Caminitti
- Soporte clínico en la terapia intensiva pediátrica
Dra. Patricia Barcellandi
- Soporte nutricional en el paciente con traumatismo craneoencefálico grave
Dra. Analía Cabrera
- Generalidades, oportunidad, y elección del soporte crítico. Aspectos particulares del soporte en obesidad
Dra. Amal Silvina Hassan

16:00 a 17:30

Rodin (2° piso – Palais Rouge)

MESA REDONDA: Fiebre en pacientes internados

Coordinadora: *Dr. Pablo Christian Barvosa*

Secretaria: *Dra. Valeria Chab*

Panelistas:

- Fiebre en la internación del paciente respiratorio
Dr. Sergio Scigliano
- Fiebre en la internación del paciente cardiológico
Dr. Fernando Frangi
- Fiebre en la internación del paciente politraumatizado
Dr. Nicolás Affranchino
- Manejo desde el punto de vista infectológico de las diversas situaciones
Dr. Aldo Cancellara



17:30 a 17:45

RECESO

17:45 a 19:15

Auditorio (Planta Baja - Centro Gianantonio)

SESIÓN INTERACTIVA: Síndrome lisis tumoral – Quimioterapia. Efectos adversos agudos

Coordinador: *Dra. María Emilia Burgos*

Secretaria: *Dra. Juana Romero*

Panelistas: *Dra. Magalí Rebollo*

Dr. Cristián Zea

Dra. Laura García Cherbo

17:45 a 19:15

Aula 1 (Planta Baja - Centro Gianantonio)

MESA REDONDA: Hipertensión arterial

Coordinador: *Dr. Luis Pomposi*

Secretaria: *Dra. Adriana Iturzaeta*

Panelistas:

- Rol de los registros ambulatorios de la presión arterial
Dra. Rosa Simsolo
- Hipertensión arterial y su comportamiento cardiovascular
Dr. Augusto Gutiérrez
- Hipertensión arterial y sistema renina angiotensina aldosterona
Dra. Silvana Steinbrun
- Hipertensión arterial monogénica
Dra. Beatriz Grunfeld

17:45 a 19:15

Aula 3 (2° piso - Centro Gianantonio)

DIALOGO CON EXPERTOS: Problemas ginecológicos en la internación. Despejando dudas

Coordinadoras: *Dra. Nora Padron*

Secretaria: *Dra. María Vera*

Experta: *Dra. Inés de la Porra*

17:45 a 19:15

Matisse A (Planta Baja – Palais Rouge)

MESA REDONDA: Diabetes y cetoacidosis. Síndrome metabólico

Coordinadora: *Dra. Celia Amalia Laban*

Secretaria: *Dra. Georgina Parapetti*

Panelistas:

- Síndrome metabólico
Dra. Gabriela Krochik
- Fisiopatología de la cetoacidosis diabética
Dra. Viviana Balbi
- Tratamiento y complicaciones de la CAD
Dra. Carla Mannucci



17:45 a 19:15

Matisse B (Planta Baja – Palais Rouge)

MESA REDONDA: ¿Qué hay de nuevo en el manejo del niño febril sin foco?

Coordinadora: *Dra. Silvina Neyro*

Secretaria: *Dra. Lorena Firenze*

Panelistas:

- Situación epidemiológica en la era post vacunación contra *Hemophilus influenzae* del grupo B y neumococo
Dra. Ángela Spagnuolo de Gentile
- Reactantes de fase aguda: avances y utilidad como herramienta diagnóstica
Bq. Eugenia Osinde
- Manejo clínico del niño febril sin foco: de la evidencia científica a la práctica diaria
Dr. Estanislao Díaz Pumará

17:45 a 19:15

Renoir (2º piso - Palais Rouge)

MESA REDONDA: Síndromes hemorrágicos y anemia

Coordinadora: *Dra. Mariana Facchini*

Secretaria: *Dra. Vanina Jost*

Panelistas:

- ¿Qué significa volumen corpuscular medio disminuido?
Dra. Aurora Feliú
- Formas de presentación de anemias hemolíticas
Dra. Marcela Aznar
- ¿PTI? Actualización en trombocitopenia inmune
Dra. Vanesa Giménez

17:45 a 19:15

Monet (2º piso - Palais Rouge)

MESA REDONDA: Debilidad aguda en pediatría: aspectos diagnósticos, etiológicos y terapéuticos. "Experiencia en una unidad de internación del Hospital Garrahan durante el primer semestre del 2016"

Coordinadora: *Dra. Mariel Sánchez*

Secretaria: *Dra. Carla Vaccaro*

Panelistas: *Dra. Mariano Garavaglia*

Dr. Victor Ruggieri

Dra. Silvia Tenenbaum

17:45 a 19:15

Monet (2º piso - Palais Rouge)

MESA REDONDA: Oportunidades perdidas en la internación

Coordinador: *Dr. Matías Sánchez de Bustamante*

Secretaria: *Dra. Lucila Bagdonavicius*

Panelistas:

- Cobertura de vacunación en niños internados
Dra. Marina Vernarelli
- Hallazgos al examen físico
Dr. Pablo Zurdo
- Evaluación del estado nutricional
Dra. Lucrecia Moreno
- Evaluación de serologías en lactantes internados
Dra. Victoria Barragán



VIERNES 4 DE NOVIEMBRE

9:00 a 10:15

Auditorio (Planta Baja – Centro Gianantonio)

MESA REDONDA: Resistencia a los antibióticos

Coordinador: *Dr. Raúl Ruvinsky*

Secretaria: *Dra. Laura Álvarez*

Panelistas:

- Situación epidemiológica actual de las infecciones por Bacilos Gram Negativos multiresistentes
Dr. Fernando Pasteran
- Impacto de las bacteriemias por BGN BLEE en pediatría
Dra. Silvina Ruvinsky
- Esquemas terapéuticos electivos. BGN multiresistentes
Dra. Elizabeth Bogdanowicz

9:00 a 10:15

Aula 1 (Planta Baja – Centro Gianantonio)

MESA REDONDA: Manejo integral del paciente oncológico

Coordinadora: *Dra. Lidia Fraquelli*

Secretaria: *Dra. Ana Laura Alcade*

Panelistas:

- Cómo cuidamos al paciente oncológico
Dra. Fernanda Rivas Pereira
- Interacciones medicamentosas: desafío creciente
Dr. Eduardo Lagomarsino

9:00 a 10:15

Aula 3 (2° piso - Centro Gianantonio)

TALLER: “Juntos o amontonados”. Comunicación en modelos de trabajo colaborativos vs. competitivos. Bloque 1: Interferencias en el equipo de salud

Coordinadoras: *Dra. Christian Elías Costa*

Dra. Lorena Firenze

Lic. Ignacio Usandivaras

Dra. Carmen de Cunto

9:00 a 10:15

Farmacología

Aula 4 (2° piso - Centro Gianantonio)

MESA REDONDA: Estrategias de Atención Farmacéutica a pacientes internados y ambulatorios

Coordinadora: *Farm. Mónica Pappalardo*

Secretaria: *Farm. Norma Sberna*

Panelistas:

- Pauta Individualizada de Medicamentos de alto riesgo en pacientes pediátricos: Estandarización de procesos de Utilización de Medicamentos
Farm. Gabriela Piccirilli
- Atención Farmacéutica en pacientes IVH
Farm. Verónica Curras
- Cuidados Paliativos
Farm. Vilma Pigliapoco
- Reconciliación de medicamentos en el Área de Emergencias Pediátricas
Farm. Lucía Lorenzin



9:00 a 10:15

Matisse A (Planta Baja – Palais Rouge)

MESA REDONDA: Problemática en la atención del paciente quemado

Coordinadora: *Dra. Marta Vergara*

Secretaria: *Dra. Rosa Mabel Villasboas*

Panelistas:

- Errores frecuentes al evaluar la quemadura
Dra. Silvia Casaliba
- Controversia en el tratamiento local de las lesiones
Dra. Mariana Valdés Vilñuales
- Cuándo, cómo y dónde trasladar
Dr. Hugo Basílico

9:00 a 10:15

Matisse B (Planta Baja – Palais Rouge)

MESA REDONDA: Medicina Interna Pediátrica como especialidad

Coordinador: *Dr. Luis Urrutia*

Secretaria: *Dra. Gabriela Varone*

Panelistas:

- Historia y presente
Dra. Josefa Rodríguez Rodríguez
- El camino a la especialidad
Dra. Susana Rodríguez

9:00 a 10:15

Renoir (2° Piso – Palais Rouge)

MESA REDONDA: Problemática socio familiar del paciente internado

Coordinador: *Dr. Rubén Omar Sosa*

Secretaria: *Dra. Stella Maris Vacarezza Morelli*

Panelistas:

- Cuándo los cuidadores engañan al equipo de salud
Dr. Javier Indart de Arza
- Cómo aborda el equipo de salud el abandono del tratamiento de los pacientes crónicos
Dra. María Inés Pereyra
- Aspectos sociales del paciente internado
Lic. Carmen Di Gennaro
Lic. Mariana Paturllanne

9:00 a 10:15

Monet (2° Piso – Palais Rouge)

MESA REDONDA: Evaluación nutricional del paciente hospitalizado

Coordinador: *Dra. Silvia Algieri*

Secretaria: *Dra. Lucía Villareal*

Panelistas:

- Evaluación al ingreso y durante la internación
Dra. Patricia Sosa
- Situaciones especiales
Dr. Gabriel Eiberman
- Insuficiencia y alto débito intestinal
Dra. Natalia Etcheverry



9:00 a 10:15

RCP

Rodin (2° Piso – Palais Rouge)

CONFERENCIA: Actualización en RCP y ACE. Recomendaciones 2015

Conferencista: *Dra. Mariam Sarli*

Presenta: *Dr. Rodolfo Pablo Moreno*

10:15 a 10:30

RECESO

10:30 a 11:30

Auditorio (Planta Baja – Centro Gianantonio)

SESIÓN INTERACTIVA: Trastornos hidroelectrolíticos

Coordinadora: *Dra. Viviana Altinier*

Secretario: *Dr. Pablo Bibiloni*

Panelistas: *Dra. Carmen Colman*

Dr. Mauro García

Dr. Agustín Shaieb

10:30 a 11:30

Aula 1 (Planta Baja – Centro Gianantonio)

MESA REDONDA: Controversias en el manejo del paciente pediátrico politraumatizado

Coordinador: *Dr. Facundo Jorro Barón*

Secretaria: *Dra. Fernanda Bornengo*

Panelistas:

- Manejo inicial del trauma
Dr. Andrés Murua
- Controversias en el trauma torácico y abdominal
Dr. Raúl Gómez Traverso
- Controversias en el trauma encefalocraneano
Dr. Sergio Pampin

10:30 a 11:30

Aula 3 (2° piso - Centro Gianantonio)

TALLER: “Juntos o amontonados” Comunicación en modelos de trabajo colaborativos vs. competitivos. Bloque 2: El paciente Tupac Amaru

Coordinadores: *Dr. Christian Elías Costa*

Dra. Lorena Firenze

Lic. Ignacio Usandivaras

Dra. Carmen de Cunto

10:30 a 11:30

Farmacología

Aula 4 (2° piso - Centro Gianantonio)

MESA REDONDA: Formando Formadores

Coordinador: *Farm. Diego Galliani*

Secretario: *Prof. Dr. Eduardo Lagomarsino*

Panelistas:

- El farmacéutico en la unidad de Hemato-Oncología clínica y cuidados paliativos: Experiencia de Rotantes y Becarios, aplicada en otros centros de atención pediátricas
Farm. Virginia Soria
Farm. Laura Violi



10:30 a 11:30

Matisse A (Planta Baja – Palais Rouge)

MESA REDONDA: Más allá de la tecnología: una mirada desde la bioética

Coordinadora: *Dra. Adriana Scrigni*

Secretaria: *Dra. Lilián Sosa*

Panelistas: *Dra. Fernanda Ledesma*

Dr. Miguel del Valle

Dra. Patricia Cudeiro

10:30 a 11:30

Matisse B (Planta Baja – Palais Rouge)

MESA REDONDA: Accidente cerebro vascular. Episodios trombóticos

Coordinador: *Dra. Gustavo Pereira*

Secretaria: *Dra. María Eugenia Massa*

Panelistas:

- Cómo y cuándo sospechar un ACV
Dra. María Celeste Buompadre
- Metodología diagnóstica del ACV
Dr. Carlos Rugilo
- Neurointervencionismo
Dr. Flavio Requejo
- Tratamiento del ACV
Dr. Hugo Arroyo

10:30 a 11:30

Renoir (Planta Baja – Palais Rouge)

MESA REDONDA: Organización hospitalaria del cuidado. Una mirada más allá de la enfermedad

Coordinador: *Lic. Susana Quintana*

Secretaria: *Lic. Inés Tsakoumagkos*

Panelistas:

- Arte y salud
Lic. Victorio Scotto
Lic. Andrea Iriarte Urruty
- Escuela hospitalaria y domiciliaria
Dra. Teresa Schmidt
- Sala de juegos hospitalaria
Lic. María José Ferrera

10:30 a 11:30

Monet (2° piso – Palais Rouge)

MESA REDONDA: Manejo multidisciplinario del síndrome hemofagocítico

Coordinadora: *Dra. Virginia Giménez*

Secretaria: *Dra. Natalia Salvático*

Panelistas:

- Sospecha diagnóstica del síndrome hemofagocítico
Dra. María José Gili
- Síndrome de activación macrofágica en enfermedades reumatológicas
Dra. María Elena Rama
- Enfoque terapéutico del síndrome hemofagocítico
Dra. Adriana Berretta



10:30 a 11:30

RCP

Rodin (2° piso – Palais Rouge)

MESA REDONDA: Controversias y desafíos en RCP pediátrica

Coordinadora: *Dra. Silvia Santos*

Panelistas:

- Simulación en la enseñanza de RCP: ¿es necesaria la tecnología de punta?
Dra. Mariam Sarli
- PCR en el hospital: detección temprana, equipos de rápida respuesta
Dra. Claudia González
- Ley de RCP: ¿qué vamos a hacer con la enseñanza en las escuelas?
Lic. Carla Prudencio
- Registro Nacional de RCP pediátrico: ¿un futuro cercano?
Dr. Juan Carlos Vasallo

11:30 a 12:30

Auditorio (Planta Baja – Centro Gianantonio)

CONFERENCIA: Enfermedades regionales emergentes en Latinoamérica

Conferencista: *Dr. Eduardo Gotuzzo*

Presenta: *Dra. Griselda Berberian*

11:30 a 12:30

Farmacología

Aula 4 (2° piso - CentroGianantonio)

MESA REDONDA: Evaluación de Tecnologías Sanitarias

Coordinadora: *Farm. Graciela Demirdjian*

Secretaria: *Farm. Gabriela Fernández*

Panelistas: *Farm. Gabriela Fernández*
Farm. María Fernanda Colandrea

12:30 a 14:00

RECESO

14:00 a 15:00

Auditorio (Planta Baja – Centro Gianantonio)

MESA REDONDA: Shock Séptico

Coordinador: *Dr. Daniel Buamscha*

Secretaria: *Dra. María Eugenia Galván*

Panelistas:

- Actualidad, cambio de definiciones recientes y el impacto de éstas nuevas definiciones
Dr. Roberto Jabornisky
- Manejo inicial y detección precoz de signos de shock séptico
Dra. Gladys Palacio
- Shock séptico en el inmunocomprometido
Dra. Bettina Lattini
- Shock séptico: nuestra realidad en el interior
Dra. Carmen Colman



14:00 a 15:00

Aula 1 (Planta Baja – Centro Gianantonio)

MESA REDONDA: Niños con tuberculosis

Coordinadora: *Dra. Gabriela Ensinck*

Secretaria: *Dra. Sandra Gómez*

Panelistas:

- Tuberculosis en niños en Argentina
Dra. María Teresa Rodríguez Brieschke
- ¿Qué hay de nuevo para el diagnóstico?
Bq. Vanesa Reijtman
- Tuberculosis multirresistente: ¿qué hacer?
Dr. Eduardo Gotuzzo

14:00 a 15:00

Farmacología

Aula 4 (2º piso - Centro Gianantonio)

MESA REDONDA: Atención Farmacéutica en Unidades de Cuidados Intensivos Pediátricos

Coordinadora: *Farm. Melina Rosin*

Secretaria: *Farm. Érika Pérez*

Panelistas:

- Farmacia satélite en Unidades de Cuidado Intensivo Pediátrico Crítico
Farm. Ana Bergman
- Estandarización de diluciones de fármacos para administrar mediante bombas de infusión inteligentes
Farm. María Laura Torselli
- Consenso del Protocolo de Sedación
Farm. Melina Rosin
- Experiencia en el manejo del paciente pediátrico crítico
Farm. Ivana Kijko

14:00 a 15:00

Matisse A (Planta Baja – Centro Gianantonio)

MESA REDONDA: Abordaje integral del dolor en niños

Coordinadora: *Dra. María Yazde Puleio*

Secretaria: *Dra. Ana Majdalani*

Panelistas:

- Dolor agudo. Causas más frecuentes en el niño internado
Dra. Rut Kiman
- Sedación y analgesia para procedimientos
Dr. Fernando Lizarraga
- Dolor en el niño con enfermedad neurológica
Dra. Karina Gómez



14:00 a 15:00

Matisse B (Planta Baja – Centro Gianantonio)

TALLER INTERACTIVO: Viñetas del cursoMIP. Enfermedad de Kawasaki

Coordinadora: *Dra. Lucrecia Arpi*

Panelista: *Dr. Luis Urrutia*

14:00 a 15:00

Renoir (2° piso – Centro Gianantonio)

MESA REDONDA: Mirada actual sobre el ejercicio profesional

Coordinadora: *Dra. Cristina Gimenez*

Secretario: *Dr. Darío Barsotti*

Panelistas:

- Violencia en el ámbito laboral de los pediatras
Dr. Gustavo Cardigni
- Ser pediatra o no serlo (vicisitudes de la profesión)
Dr. Edgardo Flamenco
- Impacto del género en la pediatría de hoy
Dra. María Eugenia Cobas

14:00 a 15:00

Monet (2° piso – Centro Gianantonio)

MESA REDONDA: Abordaje de la salud ambiental en las instituciones

Coordinadora: *Dra. María Cristina Fernández*

Secretario: *Dr. José Luis Torolla*

Panelistas:

- Cómo prevenir la exposición a factores ambientales en establecimientos de salud
Dra. María Della Rodolfa
- Alergia al látex. Importancia y seguridad
Dra. Alicia Blazquez
- Residuos de establecimientos de salud. Gestión Integral
Dr. Hugo León

13:45 a 15:00

RCP

Rodin (2° piso – Centro Gianantonio)

MESA REDONDA: ¿Casos clínicos con simulación contextualizada?

Coordinador: *Dr. Juan Carlos Vasallo*

Panelistas:

- RCP básica de alta calidad
Lic. Carla Prudencio
- Asistolia
Dr. Marcelo Itharte
- FV / TV sin pulso
Dr. Daniel Rufach
- Shock
Lic. Nélica Bravo



15:00 a 16:00

Auditorio (Planta Baja – Centro Gianantonio)

Presentación Oral de Trabajos Libres

VER PÁGINA: 74

15:00 a 16:00

Aula 1 A (Planta Baja – Centro Gianantonio)

Recorrida de pósters digitales

VER PÁGINA: 76

15:00 a 16:00

Aula 1 B (Planta Baja – Centro Gianantonio)

Presentación Oral de Trabajos Libres

VER PÁGINA: 74

15:00 a 16:00

Aula 3 (2° Piso – Centro Gianantonio)

Recorrida de pósters digitales

VER PÁGINA: 75

15:00 a 16:00

Aula 4 (2° Piso – Centro Gianantonio)

Presentación Oral de Trabajos Libres

VER PÁGINA: 77

15:00 a 16:00

Matisse A (Planta Baja – Palais Rouge)

Recorrida de Pósters Digitales

VER PÁGINA: 77

15:00 a 16:00

Matisse B (Planta Baja – Palais Rouge)

Recorrida de Pósters Digitales

VER PÁGINA: 79

15:00 a 16:00

Renoir (2° piso – Palais Rouge)

Recorrida de Pósters Digitales

VER PÁGINA: 78

15:00 a 16:00

Monet (2° piso – Palais Rouge)

Presentación Oral de Trabajos Libres

VER PÁGINA: 75

15:00 a 16:00

Rodin (2° piso – Palais Rouge)

Presentación Oral de Trabajos Libres

VER PÁGINA: 76



16:00 a 17:30

Auditorio (Planta Baja – Centro Gianantonio)

SESIÓN INTERACTIVA: “Neutropenia febril. Infección asociada a catéter

Coordinadora: *Dra. Fernanda Conde*
Secretaría: *Dra. Victoria Ponce*
Panelistas: *Dra. Mercedes García Domínguez*
Dra. Ana Kannemann
Dra. Marina Spilotti
Dra. Sandra Gómez

16:00 a 17:30

Aula 1 (Planta Baja – Centro Gianantonio)

MESA REDONDA: “Infecciones de partes blandas y osteoarticulares”

Coordinador: *Dr. Jorge Abian Achon*
Secretaría: *Dra. Brenda Duperre*
Panelistas:

- Infecciones de piel y partes blandas: generalidades y conductas oportunas
Dra. Liliana Arce
- Formas invasivas de las infecciones adquiridas en la comunidad
Dra. María Teresa Rosanova
- Infecciones osteoarticulares: presentación de casos clínicos
Dr. Oscar López
- Epidemiología y microbiología de las infecciones por SAMR en pediatría
Dra. Martha Von Specht

16:00 a 17:30

Aula 3 (2° piso – Centro Gianantonio)

MESA REDONDA: Centro quirúrgico

Coordinador: *Dr. Luis Gamba*
Secretaría: *Dr. Ignacio Montes*
Panelistas:

- Nuevo proceso clínico quirúrgico del Hospital J. P. Garrahan
Dr. Luis Gamba
- Consultorio prequirúrgico. EPPEC.
Dra. Ana María Fernández Rúiz
- Planillón quirúrgico y pre-admisión quirúrgica
Dra. María Inés Deregibus
- Funciones del clínico en centro quirúrgico: inducción, recuperación anestésica
Dr. Claudio Racana

16:00 a 17:30

Farmacología

Aula 4 (2° piso - Centro Gianantonio)

MESA REDONDA: ¿Porqué necesitamos al farmacéutico en unidades de Internación?

Coordinadora: *Farm. Graciela Calle*
Secretaría: *Farm. Juliana Testard*
Panelistas:

- Salas de Cuidados Intermedios y Moderados
Dra. Mariel Sánchez
- Unidades de Cuidados Intensivos Pediátricos
Dr. Daniel Buamscha
- Neonatología
Dr. Gustavo Goldsmit



16:00 a 17:30

Matisse A (Planta Baja – Palais Rouge)

MESA REDONDA: Medicina integradora

Coordinadora: *Dra. Adriana Macchi*

Secretaria: *Dra. Alejandra Ribas*

Panelistas:

- Aplicaciones de las terapias más utilizadas en todo el mundo
Dra. Diana Cabrera
- Práctica en hospitales
Dra. Sonia Steed
Dra. Aurora Orejas del Valle
Dra. Ana Inés Avruj
- Investigación
Dra. Silvia Moreno

Cierre:

Armonización con cuencos y mantras cantados

A cargo de la *Dra. Sonia Steed* y *Equipo de Voluntarias del Hospital Gutiérrez*

16:00 a 17:30

Matisse B (Planta Baja – Palais Rouge)

MESA REDONDA: Simulación en la internación

Coordinadora: *Dra. Claudia González*

Secretaria: *Dra. Carina Yafar*

Panelistas:

- Simulación de pregrado, posgrado y en la práctica diaria
Lic. Carla Prudencio
- Simulación como herramienta en la seguridad del paciente
Dra. Natalia Rodríguez
- Funcionamiento del centro de simulación y sus actividades en pediatría y neonatología
Dra. Adriana Bordogna

16:00 a 17:30

Renoir (2° Piso – Centro Gianantonio)

MESA REDONDA: Trastornos del agua y sodio

Coordinador: *Dr. Hernán Rowensztein*

Secretaria: *Dra. Carolina Traid*

Panelistas:

- Balance entre el agua y el sodio. Equilibrio osmótico. Mecanismos de secreción de HAD
Dr. Horacio Repetto
- Soluciones de hidratación parenteral. Alteraciones del balance del agua y el sodio, como se corrigen hoy
Dr. Juan Bautista Dartiguelongue



16:00 a 17:30

Monet (2° Piso – Centro Gianantonio)

MESA REDONDA: Hospital de Día: distintos paradigmas de atención

Coordinador: *Dr. Gabriel Marciano*
Secretaria: *Dra. Magdalena Grassi*
Panelistas:

- Un día en el Hospital de día. Humanizando la atención. Interconsulta e interdisciplina
Dra. Ángela Nakab
- Hospital de día polivalente: evolución en el tiempo
Dra. Carolina Arzelan
- Hospital de día pediátrico en el contexto de un hospital general
Dra. Nuria Serrano

16:00 a 17:30

RCP

Rodin (2° Piso – Centro Gianantonio)

REANIMACIÓN CARDIOPULMONAR BÁSICA: Capacitación de RCP básica

Coordinadora: *Dra. Ana Carola Blanco*
Instructores: *Dra. Elena Guaita*
Lic. Tamara Lobosco
Lic. Susana Luna
Dra. Eugenia Simonetti

17:30 a 17:45

Receso

17:45 a 18:45

Auditorio (Planta Baja – Centro Gianantonio)

MESA REDONDA: El niño con condiciones crónicas complejas

Coordinadora: *Dra. Josefa Rodríguez Rodríguez*
Secretaria: *Dra. Marcelo Nuñez*
Panelistas:

- Enfoque desde la perspectiva ambulatoria
Dra. Gabriela Bauer
- Enfoque desde la perspectiva de la internación
Dra. María Laura Lisdero
- Cuidado centrado en el desarrollo
Dr. Pablo Cafiero

17:45 a 18:45

Aula 1 (Planta Baja – Centro Gianantonio)

MESA REDONDA: Mitos y realidades sobre las enfermedades tropicales

Coordinadora: *Dra. Susana Lloveras*
Secretaria: *Dra. Claudia Sarkis*
Panelistas:

- Enfermedades tropicales en Buenos Aires
Dra. Griselda Berberian
- Diagnóstico parasitológico: necesitamos de la alta complejidad
Bq. Catalina Paulin
- ¿Cómo pensar la atención de las enfermedades tropicales fuera del área endémica?
Dr. Eduardo Gotuzzo



17:45 a 18:45

Aula 3 (2° piso – Centro Gianantonio)

MESA REDONDA: Marcapaso diafragmático

Coordinador: *Dr. Marcelo Mauricio Urquizo Lino*

Secretaria: *Lic. María Soto Beheran*

Panelistas:

- Creación de un Programa de Marcapasos Diafragmático
Dr. Javier Fraire
- Evaluación multimodal de pacientes candidatos a Marcapasos Diafragmático
Dr. Lorenzo Olivero
- Evaluación neurofisiológica de pacientes dependientes de respirador
Dr. Javier Muntadas
- Cuidados respiratorios de los pacientes con Marcapasos Diafragmático
Lic. Andrea Canepari
- Alternativas quirúrgicas para la colocación de un Marcapasos Diafragmático y cobertura de los sistemas de salud en la Argentina
Dr. Carlos Ciraolo
Dr. Marcelo Mauricio Urquizo Lino

17:45 a 18:45

Farmacología

Aula 4 (2° piso - Centro Gianantonio)

CONFERENCIA: Actualización en el manejo de las Enfermedades Raras

Conferencista: *Farm. María Teresa Manzolido*

Presenta: *Farm. Norma Sberna*

Secretario: *Acad. Gabriel Mato*

18:45

Auditorio (Planta Baja – Centro Gianantonio)

ACTO DE CLAUSURA



SESIONES DE TRABAJOS LIBRES

MIÉRCOLES 2 DE NOVIEMBRE
15:00 a 16:00

PRESENTACIÓN ORAL			
CENTRO GIANANTONIO		PALAIS ROUGE	
Auditorio	Aula 1 B	Aula 3	Rodin
4 - 5 - 12 - 69	21 - 169 - 170 - 172	142 - 153 - 155 - 289	20 - 35 - 231 - 375 - 110 - 391
		250 - 236 - 379 - 384	

RECORRIDA DE PÓSTER DIGITAL					
CENTRO GIANANTONIO		PALAIS ROUGE		PALAIS ROUGE Matisse B	
Aula 1 A	Aula 4	Matisse A	Renoir	MONITOR 1	MONITOR 6
244 - 16 - 28 - 29 - 30 - 157	299 - 91 - 87 - 88 - 209 - 357	77 - 98 - 99 - 108 - 328 - 366	6 - 54 - 56 - 181 - 308 - 388 - 304	117 - 160 - 161 - 222 - 359 - 362	
MONITOR 2		MONITOR 3		MONITOR 4	
297 - 68 - 97 - 173 - 233 - 264	293 - 94 - 127 - 180 - 223 - 205 - 351	213 - 319 - 321 - 330 - 340 - 353	80 - 220 - 238 - 255 - 276 - 296	58 - 162 - 163 - 166 - 167 - 186	
MONITOR 7		MONITOR 8		MONITOR 9	
90 - 197 - 204 - 214 - 283 - 285	15 - 82 - 148 - 329 - 345 - 360	52 - 145 - 221 - 249 - 336 - 48	146 - 147 - 316 - 325 - 365 - 387	60 - 119 - 120 - 206 - 225 - 246	
MONITOR 10		MONITOR 11			



JUEVES 3 DE NOVIEMBRE
15:00 a 16:00

PRESENTACIÓN ORAL			
CENTRO GIANANTONIO		PALAIS ROUGE	
Auditorio	Aula 1 B	Aula 3	Rodin
89 - 114 - 193 - 237	46 - 49 - 284 - 171	129 - 135 - 236 - 274	26 - 103 - 235 - 245
		84 - 139 - 265 - 337	

RECORRIDA DE PÓSTER DIGITAL			
CENTRO GIANANTONIO		PALAIS ROUGE	
Aula 1 A	Aula 4	Matisse A	Renoir
3 - 37 - 40 - 67 - 75 - 76	81 - 279 - 309 - 373 - 374	132 - 354 - 368 - 369 - 385 - 390 - 261	159 - 318 - 174 - 248 - 313 - 272
			41 - 42 - 47 - 57 - 190 - 168
MONITOR 2		MONITOR 1	
27 - 74 - 104 - 140 - 199 - 342	175 - 185 - 268 - 295 - 305 - 339		9 - 36 - 59 - 111 - 130 - 367
MONITOR 3		MONITOR 5	
		38 - 70 - 72 - 371 - 372 - 262	62 - 64 - 115 - 203 - 207 - 298
MONITOR 4		MONITOR 6	
MONITOR 7		MONITOR 10	
228 - 240 - 252 - 320 - 349 - 243	19 - 7 - 18 - 23 - 39 - 300	31 - 165 - 191 - 259 - 275 - 292	189 - 211 - 217 - 218 - 227 - 234 - 331 - 202
MONITOR 8		MONITOR 11	



SESIONES DE TRABAJOS LIBRES

Miércoles 2 de noviembre

PRESENTACIÓN ORAL DE TRABAJOS LIBRES

15:00 a 16:00

Salón Auditorio (Planta Baja) – Centro Gianantonio

SESIÓN: P001

Discutidores: *Dr. Julián Llera*
Dra. María Jimena Gómez Sosa

- 4 SEGUIMIENTO DE CASOS DE SÍFILIS CONGÉNITA. SITUACIÓN ACTUAL EN UN HOSPITAL DE LA PROVINCIA DE BUENOS AIRES.
Silva A.; *Bois F.*; *Duro E.*
- 5 FACTORES ASOCIADOS CON FALLA EN EL DIAGNÓSTICO Y TRATAMIENTO DE CASOS DE SÍFILIS CONGÉNITA. ESTUDIO DE CASOS Y CONTROLES.
Silva A.; *Bois F.*
- 12 PROCALCITONINA COMO MARCADOR DE RIESGO EN PACIENTES CON PATOLOGÍA HEMATONCOLÓGICA Y NEUTROPENIA FEBRIL
Lugrin Bellomo A.; *Reyes Haczek P.*; *Mohando Soto K.*; *Torres S.*; *Rocca Rivarola M.*
- 69 ESTRATEGIAS PARA REDUCIR LA OPORTUNIDAD PERDIDA EN VACUNACION EN PACIENTES INTERNADOS EN UN HOSPITAL DE ALTA COMPLEJIDAD. TRABAJO PROSPECTIVO
Costa Paz C.; *Blando M.*; *Hernandez E.*; *Zambrano J.*

15:00 a 16:00

Salón Aula 1 B (Planta Baja) – Centro Gianantonio

SESIÓN: P002

Discutidores: *Dr. Edgardo Checcacci*
Dra. Claudia González

- 21 ESQUEMAS TERAPÉUTICOS DE INMUNOGLOBULINA INTRAVENOSA EN SÍNDROME DE GUILLAIN-BARRÉ EN PEDIATRÍA: REVISIÓN SISTEMÁTICA.
Vasquez C.; *Lis D.*; *Losi L.*; *Díaz Pumará E.*
- 169 SEDACIÓN Y ANALGESIA PARA LA COLOCACIÓN DE CATÉTERES CENTRALES DE INSERCIÓN PERIFÉRICA EN EL HOSPITAL DE NIÑOS RICARDO GUTIÉRREZ. ESTUDIO DESCRIPTIVO.
Díaz Pumara E.; *Rossi S.*



170 USO DE SIMULADORES MÉDICOS APLICADOS AL ENTRENAMIENTO DE PEDIATRAS EN FORMACIÓN: PERCEPCIÓN Y MANTENIMIENTO DE SUS COMPETENCIAS EN REANIMACIÓN CARDIOPULMONAR

Díaz Pumara E.; Battolla J.; Jaureguizar M.; Firenze L.; Enriquez, D.; Elías Costa C.

172 TRABAJO EN EQUIPO Y HABILIDADES COMUNICACIONALES DE PEDIATRAS EN FORMACIÓN DURANTE UNA REANIMACIÓN CARDIOPULMONAR UTILIZANDO SIMULACIÓN DE ALTA FIDELIDAD. ESTUDIO DESCRIPTIVO.

Díaz Pumara E.; Battolla J.; Firenze L.; Jaureguizar M.; Lamborizio J.; Enriquez D.; Elías Costa C.

15:00 a 16:00

Salón Aula 3 (2° piso) – Centro Gianantonio

SESIÓN: P003

Discutidores: *Dr. Javier Cabana*

Dr. Néstor Abramovich

142 EVALUACIÓN CLÍNICO – NUTRICIONAL DE LOS NIÑOS CON DIAGNÓSTICO DE PARÁLISIS CEREBRAL (PC) INTERNADOS EN EL HOSPITAL DR. NOEL H. SBARRA

Llarena A.; Fernandez Cordero M.; Luna C.; Barrales M.; Casas M.; Berridi H.; Alves L.; Laranjeira J.; Gomez F.

153 LESIONES QUE REQUIEREN INTERNACIÓN EN PEDIATRÍA. ANÁLISIS DE LOS FACTORES INVOLUCRADOS EN SU PRODUCCIÓN

Vergez A.; Mohamed T.; Pino V.; Catoyra B.; Testa A.; Suarez G.

155 PLANIFICACIÓN DEL MANEJO DE ENFERMEDAD RESPIRATORIA EN PERIODO DE ALTA PREVALENCIA. EXPERIENCIA EN EL HOSPITAL FERNÁNDEZ

Vergez A.; Rey M.; Arzo M.; Suquia M.; Baglietto V.; Suarez G.

289 INDICACIÓN DE TOMOGRAFÍA COMPUTADA DE CEREBRO EN PACIENTES PEDIÁTRICOS CON TRAUMATISMO DE CRÁNEO

Abudara M.; Ballesta D.; Zeltman C.

15:00 a 16:00

Salón Monet (2° piso) – Palais Rouge

SESIÓN: P004

Discutidores: *Dr. Marcelo Navia*

Dra. María Laura Lisdero

250 DETECCIÓN ACTIVA DE TOXICIDAD SUBCLÍNICA POR PLOMO EN LOS NIÑOS CON SOSPECHA DE ANEMIA PROVENIENTES DE LA CUENCA MATANZA RIACHUELO

Fernandez M.; Galvagno M.; González D.; Rubinstein M.; Villafañe S.; Amoedo D.



- 263** IMPACTO DE LA MODIFICACIÓN DE LA PROFILAXIS ANTIFÚNGICA EN UNA COHORTE DE NIÑOS Y ADOLESCENTES RECEPTORES DE TRASPLANTE HEMATOPOYÉTICO ALOGÉNICO
Figueroa Turienzo C.; Juliá A.; Roizen M.; Epelbaum C.; Santos P.; Staciuk R.
- 379** ANÁLISIS DE LA MORTALIDAD HOSPITALARIA EN EL HOSPITAL DE PEDIATRÍA
"J.P.GARRAHAN"
Martinitto R.; Ledesma F.; Boada N.; Iglesias V.; Solari Moro A.; Viteritti L.; Galvan E.; Rodriguez N.; Jacobo Dillon A.; Cohen V.
- 384** PREVALENCIA DE HIPONATREMIA EN LA UNIDAD DE CUIDADOS INTERMEDIOS Y MODERADOS DEL HOSPITAL DE PEDIATRÍA "J.P.GARRAHAN"
Martinitto R.; Pabon N.; Latella A.; Messina J.; Iglesias V.; Solari Moro A.; D Ida G.; Reinoso J.

15:00 a 16:00

Salón Rodin (2° piso) – Palais Rouge

SESIÓN: E01

Discutidores: *Dra. Teresa Varela*
Dra. Natalia Zampicchiatti

- 20** ESTUDIO CLÍNICO-EPIDEMIOLÓGICO DE METAPNEUMOVIRUS.
ANÁLISIS SITUACIONAL EN EL HOSPITAL A. FLEMING DE LA CIUDAD DE MENDOZA DURANTE LOS MESES DE JUNIO A SEPTIEMBRE DE 2015
Sanchez Addario J.; Pelagatti M.; Sanz J.; Cicchitti E.
- 35** COMO SE ENFRENTAN LOS ADOLESCENTES A LA EPIDEMIA DEL HIV
Serrano Redonnet C.; Rava F.
- 110** CONTROL DE INMUNIZACIONES EN UNA POBLACION INFANTIL DE LA PROVINCIA DE BUENOS AIRES
Peirano M.; Carambia L.; Raimondi A.; Nabais Robalo M.; Melgarejo M.
- 231** INSTITUCIÓN DE SALUD LIBRE DE HUMO DE TABACO- COMO SE LOGRA ?
Fernandez M.; Beneventi S.; Dasso A.; Díaz C.; Quintana S.; Giubergia V.; Guzman P.
- 375** VIGILANCIA DE PARÁLISIS AGUDA FLÁCCIDA EN MENORES DE 15 AÑOS SEGÚN INDICADORES SELECCIONADOS EN LA CIUDAD DE BUENOS AIRES (CABA). AÑOS 2006-2015
Longordo Otero M.; Rapaport S.; Ros M.; Scquizzato I.; Bonzi I.; Chau J.; Antman J.; Valenzuela M.
- 391** VIGILANCIA EPIDEMIOLÓGICA DE DENGUE EN PACIENTES ASISTIDOS EN UN HOSPITAL PEDIÁTRICO
Ferrario C.; Bokser V.; Giorgetti B.; Giudici L.; Miño L.; Seoane M.; Sevilla M.



RECORRIDA PÓSTERS DIGITALES

15:00 a 16:00

Salón Aula 1 A (Planta Baja) – Centro Gianantonio

SESIÓN: RPD01

Discutidoras: *Dra. Lucila Fernie*
Dra. Laura Viteritti

- 244 POLIOMIELITIS POST VACCINAL. A PROPOSITO DE UN CASO
Peirano M.; Carambia L.
- 16 ENCEFALITIS DE RASMUSSEN, A PROPÓSITO DE UN CASO
Garcia Pallotti F.; Castiñeira M.; De Lillo L.; Bayaut N.; Guerra V.; Spisanti P.; Garcia Fretes N.
- 28 TUNGIASIS PENETRANS EN PACIENTE PEDIÁTRICO
Sero D.; Cabral S.; Frasca V.; Gamarra M.; Casco D.; Torres H.; Torres Aguirre E.; Benmaor C.
- 29 CELULITIS NECROTIZANTE PERINEAL DE PRESENTACIÓN NEONATAL
Sero D.; Cabral S.; Frasca V.; Gamarra M.; Casco D.; Torres H.; Torres Aguirre E.; Benmaor C.
- 30 DIAGNOSTICO ECOGRAFICO DE DIVERTÍCULO DE MECKEL COMPLICADO
Sero D.; Cabral S.; Frasca V.; Gamarra M.; Casco D.; Torres H.; Torres Aguirre E.; Benmaor C.
- 157 HISTIOCITOSIS DE CELULAS DE LANGERHANS MULTISISTEMICA: A PROPOSITO DE UN CASO
Arzamendia F.; Sepulveda A.; Alderete M.; Gonzalez F.; Rodriguez L.; Melnechuk P.; Ledesma J.

15:00 a 16:00

Salón Aula 4 (2° piso) – Centro Gianantonio

SESIÓN: RPD02

Discutidores: *Dr. Augusto Carella*
Dr. Mariano Garavaglia

- 299 EXPERIENCIA EN SALA DE INTERNACIÓN DEL SÍNDROME DE MUNCHHAUSEN POR PODER. PRESENTACIÓN DE 5 CASOS
Vacarezza Morelli S.; Gonzalez M.; Morales I.; Paganini A.; Indart J.; Mouesca J.; Stabilitto L.; Sosa R.; Del Bagge P.
- 91 SÍNDROME PURPÚRICO E HIPERLAXITUD EN LACTANTE, A PROPÓSITO DE UN CASO
Zaslavsky V.; Piazza C.; Nakab A.; Gomez Sosa M.
- 87 SÍNDROME FEBRIL PROLONGADO: A PROPOSITO DE UN CASO
Mazzeo A.; Seminario M.
- 88 SÍNDROME DE AICARDI: A PROPOSITO DE UN CASO
Mazzeo A.; Calleri B.; Gonzalez N.



209 ENFERMEDAD DE KAWASAKI Y PANCITOPENIA CON FRENO MEDULAR. A PROPÓSITO DE UN CASO

Salvático N.; Rama M.; Vidal D.; Hollman C.; Monzón H.; Bravo M.; Rizzi F.; Guelbert G.

357 DENGUE EN UN HOSPITAL PEDIATRICO:REVISIÓN DE 46 CASOS

Morales N.; Degado M.; Argiró M.; Berengeno N.; Gonzalez F.; Paganini A.; Vacarezza S.; Dondoglio P.; Cancellara A.; Tantera S.; Fariña M.; Sbruzzi A.; Lieste M.; Rodriguez G.; Garcia S.; Diaz Marotte F.; Montiel V.; Sosa R.

15:00 a 16:00

Salón Matisse A (Planta Baja) – Palais Rouge

SESIÓN: RPD03

Discutidores: *Dr. Nicolás Flak*

Dr. Julián Rosa

77 ABSCESO DE PSOAS: A PROPÓSITO DE UN CASO

Garbero D.; Palacios Y.

98 A PROPÓSITO DE UN CASO DE ABSCESO FRÍO GIGANTE COMO COMPLICACIÓN DE SÍNDROME DE SHOCK-TÓXICO POST-VARICELA

Soto M.; Giménez A.; Guillén M.; Aguirre C.; Sosa E.; Benítez P.

99 A PROPÓSITO DE UN CASO DE CAVERNA TUBERCULOSA EN LACTANTE

Soto M.; Giménez A.; Morzan M.; Aguirre C.; Guillen M.; Sosa E.; Carballo A.

108 A PROPÓSITO DE UN CASO DE ACCIDENTE CROTÁLICO EN PEDIATRÍA

Perezlindo F.; Puyol I.; Freschi S.

328 HIDATIDOSIS HEPATICO-PULMONAR A PROPOSITO DE UN CASO

Luna C.; Luna C.; Corona R.; Bermejo N.

366 ASTROCITOMA PILOCITICO - A PROPÓSITO DE UN CASO

Tolozá Gomez M.

15:00 a 16:00

Salón Renoir (2° piso) – Palais Rouge

SESIÓN: RPD04

Discutidoras: *Dra. Ana Laura Alcalde*

Dra. Nuria Aisenberg

6 PERITONITIS TUBERCULOSA. A PROPÓSITO DE UN CASO

Santolin C.; Butti C.; Peñalozá Almaraz A.; Alzamendi R.; Lagala Y.; Grassi Llofríu N.

54 ENFERMEDAD NEUMOCOCICA INVASIVA: DE LO FRECUENTE A LO INFRECUENTE

Vacarezza Morelli S.; Paganini A.; Morales I.; Gonzalez M.; Yazde M.; Sosa R.; Cancellara A.



- 56** EVALUACIÓN DE LA CAPACIDAD MATERNA EN LA ACEPTACIÓN DE UNA CONDICIÓN MÉDICA GRAVE EN SU HIJO. A PROPÓSITO DE 8 CASOS DE MUCOPOLISACARIDOSIS EN TRATAMIENTO CON REEMPLAZO ENZIMÁTICO
Vazquez N.; Arberas C.; Fernández M.; Szlago M.; Samaniero C.
- 181** DIAGNÓSTICO DIFERENCIAL DE ENCEFALITIS EN PEDIATRÍA: A PROPOSITO DE 3 CASOS
Tapia Veintemillas W.; Pedersolli M.; Otegui Banno C.
- 308** ALCALOSIS METABÓLICA SENSIBLE AL CLORO, UN DESAFÍO DIAGNÓSTICO
Shaieb A.; Bibiloni P.; Giulietti M.; Saseta D.; Taffi C.; Pereyra P.
- 388** ENFERMEDAD INVASIVA POR SAMR: SERIE DE CASOS
Pavigliano M.; Ortolá R.; Castelanni E.; Pardini M.; Cheistwer A.
- 304** INFECCIONES ASOCIADAS A CATÉTERES POR BACILOS GRAM NEGATIVOS, OPCIONES TERAPÉUTICAS
Shaieb A.; Dalieri M.; Dugo R.; Otegui Banno C.; Taffi C.

15:00 a 16:00

Monitor 1 - Salón Matisse B (Planta Baja) – Palais Rouge

SESIÓN: RPD05

Discutidoras: *Dra. Cecilia Garbini*
Dra. Magalí Rebollo

- 117** BRUCELOSIS, UN PROBLEMA DE SALUD PÚBLICA. A PROPÓSITO DE UN CASO
Perez Gorosito M.; Arias N.; Bermejo N.
- 160** BACTERIEMIA POR STREPTOCOCCO PYOGENES. PRESENTACION DE DOS CASOS
Gutte P.; Campuzano Ivchina B.
- 161** SÍNDROME DE PENA SHOKEIR, SOBREVIDA Y MANEJO MULTIDISCIPLINARIO
Gutte P.; Campuzano Ivchina B.; Fortuna Y.; Piccolomini J.
- 222** A PROPÓSITO DE UN CASO HIPOGLUCEMIA INTERMITENTE A CAUSA DE DÉFICIT DE ENZIMA ACIL-COA DESHIDROGENASA DE CADENA MUY LARGA
Zoratto S.; Devia S.; Gimenez M.; Grabois F.; Kleppe S.
- 359** SÍNDROME DE MAURIAC... A PROPOSITO DE UN CASO
Corona R.; Jimenez C.; Luna C.; Bruno A.; Iñiguez Saad A.; Trejo Juarez C.
- 362** FEMENINO O MASCULINO?... A PROPÓSITO DE UN CASO
Corona R.; Jimenez C.; Bermejo N.



15:00 a 16:00

Monitor 2 - Salón Matisse B (Planta Baja) – Palais Rouge

SESIÓN: RPD06

Discutidores: *Dr. Federico Filardi*
Dra. Viviana Beatriz Novoa

- 297 DEBILIDAD MUSCULAR, UN DESAFÍO DIAGNÓSTICO
Shaieb A.; Dugo R.; Lucero M.; Di Maggio M.; Aguirrezabala G.; Arregui C.; Mendoza M.; Rey V.
- 68 DEL CAMPO A LA CIUDAD, PRIMER CASO DE HIDATIDOSIS HEPATOPULMONAR (HHP)
PEDIATRICA EN HOSPITAL GENERAL
Amato M.; Diaz Y.; De Silvio E.; Marone S.; Arias L.
- 97 COMPLICACIONES POR INTERNACIÓN PROLONGADA EN LACTANTE CON COQUELUCHE
Zaslavsky V.; D'Errico C.; Di Lalla S.; Nakab A.
- 173 MIELITIS AGUDA COMO FORMA DE PRESENTACIÓN DE MAV
Fuchinecco F.; Sandoval P.; Franceschi Y.; Lozano M.; Medlej N.; Eiras C.; Celotto P.; Rubio I.; Winter L.
- 233 MUCOPOLISACARIDOSIS DE SAN FILIPPO, A PROPÓSITO DE UN CASO
Zaslavsky V.; D'Errico C.; Piazza C.; Di Lalla S.; Gomez Sosa M.; Nakab A.
- 264 ALTERACIONES METABÓLICAS EN INTOXICACIÓN POR DIFENILHIDANTOÍNA
Zaslavsky V.; Morales I.; Martins L.

15:00 a 16:00

Monitor 3 - Salón Matisse B (Planta Baja) – Palais Rouge

SESIÓN: RPD07

Discutidoras: *Dra. María José León*
Dra. Claudia Bottana

- 293 SÍNDROME ASCÍTICO EDEMATOSO. UN ENFOQUE DIAGNÓSTICO
Otegui Banno C.; Shaieb A.; Tapia W.
- 94 HEMANGIOMA DEL LACTANTE
Astengo M.; Romano S.; Maydana M.; Martin R.; Martinez M.
- 127 ENFERMEDAD DE POMPE, A PROPÓSITO DE UN CASO
Cañete M.; Shibukawa C.; Legammare D.; Fernandez Z.; Cueli A.; Specola N.
- 180 POLIOMIELITIS POST-VACCINAL: A PROPOSITO DE UN CASO
Acevedo M.; Olivera M.; Perez M.; Morales J.
- 223 MALFORMACIONES PULMONARES, A PRÓPOSITO DE 2 CASOS
Cañete M.; Guaymasi N.; Gerez M.; Azcona H.; Ghizzo G.; Alfano C.
- 205 SHOCK CARDIOGÉNICO EN PEDIATRÍA, A PROPÓSITO DE TRES CASOS
Defazio E.; Rios C.; Romero J.; Tonello L.; Rufach D.; Winter L.
- 351 INFECCIÓN FÚNGICA INVASIVA EN PACIENTE INMUNOSUPRIMIDO
Shaieb A.; Schutemberg V.; Rey V.; Pereyra P.; Ruiz C.; Bibiloni P.; Taffi C.



15:00 a 16:00

Monitor 4- Salón Matisse B (Planta Baja) – Palais Rouge

SESIÓN: RPD08

Discutidoras: *Dra. Silvia Algieri*
Dra. Verónica Nani

- 213** TUBERCULOSIS MILIAR Y OSTEOARTICULAR: A PROPÓSITO DE UN CASO
Hiernard M.; Besolari V.; María Asunción O.; Nestor P.
- 319** EXPERIENCIA EN USO DE FIBRINOLITICOS EN DERRAME PLEURAL COMPLICADO EN PEDIATRÍA. SERIE DE 4 CASOS
Bolletta, M.; Gonzalez L.; Marino C.; Rausemberg G.; Piaggio L.; Zubimendi N.
- 321** SHOCK SÉPTICO A HEMOPHILUS INFLUENZAE. A PROPÓSITO DE UN CASO
Guerra P.; Antunes R.; Sgromo M.; Pisapia N.
- 330** HEMORRAGIA ALVEOLAR DIFUSA Y SÍNDROME DE ACTIVACIÓN MACROFÁGICA COMO COMPLICACIÓN DE LUPUS ERITEMATOSO SISTÉMICO JUVENIL
Gonzalez Macias M.; Quintana C.; Groppo C.; Tinnirello A.; Bagattini M.; Rivera M.
- 340** MASAS ARTICULARES EN MIEMBROS INFERIORES COMO PRESENTACION DE INFECCION POR BCG DISEMINADA. PRESENTACION DE UN CASO
Bolletta, M.; Barrios R.; Gaspari M.; Cabo M.; Tonetto I.; Sanchez S.
- 353** CAUSA NO HABITUAL DE ABDOMEN AGUDO QUIRURGICO EN PEDIATRIA :A PROPOSITO DE UN CASO
Gonzalez C.; Carlino D.; Pisapia N.; Ricagorria C.; Christeler V.

15:00 a 16:00

Monitor 5- Salón Matisse B (Planta Baja) – Palais Rouge

SESIÓN: RPD09

Discutidores: *Dra. Adriana Morosi*
Dr. Martín Frau

- 80** ABDOMEN AGUDO QUIRÚRGICO POR CISTOADENOMA SEROSO GIGANTE, A PROPÓSITO DE UN CASO
Dahuc M.; Dahuc R.
- 220** HERNIA DIAFRAGMÁTICA DE MORGAGNI EN PACIENTE CON SÍNDROME DE DOWN
Gremes Cordero M.; Panceira D.; Heinen F.; Mendez J.
- 238** MYCOPLASMA PNEUMONIAE: PRESENTACIÓN DE DOS CASOS CON COMPROMISO DE SISTEMA NERVIOSO CENTRAL (SNC)
Ramos Mejía L.; Carrasco Lucas M.; Araguas J.; Villar M.
- 255** DÉFICIT DE VITAMINA B12. A PROPÓSITO DE UN CASO
Lamberti F.; Manini P.; Palmerio L.; Pensa P.; Raitano P.; Tuccilo P.
- 276** A PROPÓSITO DE UN CASO DE PSEUDOTUMOR CEREBRI
Chinigioli M.; Martina Cervan M.; Di Silvestri N.; Cuervo M.; Gamboa J.; Montenegro J.



296 MIOSITIS DEL PSOAS: A PROPOSITO DE UN CASO

Fuentes K.; Palmerio L.; Pensa P.; Raitano P.; Manini P.; Tuccillo P.

15:00 a 16:00

Monitor 6- Salón Matisse B (Planta Baja) – Palais Rouge

SESIÓN: RPD10

Discutidoras: *Dra. Silvia Álvarez Ponte*
Dra. María de las Nieves Gómez

58 SUH ATÍPICO POR STREPTOCOCCUS PNEUMONIAE. A PROPÓSITO DE UN CASO

Graziani M.; Moser M.; Morell M.; Cosentino M.; Bonardo V.; Fernie M.

162 CMV CONGÉNITO, A PROPÓSITO DE UN CASO

Gole M.; Olivieri J.; Bonardo V.; Fernie M.

163 CAVERNOMATOSIS PORTAL EN PEDIATRÍA. A PROPÓSITO DE UN CASO

Markov D.; Barrionuevo T.; Fescina M.; Fernie M.

166 A PROPÓSITO DE UN CASO DE PÚRPURA FULMINANS

Gole M.; Cosentino M.; Formisano S.; Fernie M.

167 ENFERMEDAD DESMIELINIZANTE RECURRENTE EN PEDIATRÍA: A PROPÓSITO DE UN CASO

Hyland M.; Olivieri J.; Muro V.; Sibbald A.; Fernie L.

186 HIPERTENSION VASCULORENAL EN EL ADOLESCENTE A PROPOSITO DE UN CASO

Barrere Quiroga M.; Indulski N.; De La Ossa M.; Rojo G.; Fernie L.

15:00 a 16:00

Monitor 7- Salón Matisse B (Planta Baja) – Palais Rouge

SESIÓN: RPD11

Discutidoras: *Dra. Fernanda González*
Dra. Adriana Lafuente

90 ABSCESO CEREBRAL POR STREPTOCOCCUS VIRIDANS: A PROPÓSITO DE UN CASO

Piccolomini M.; Galvis Estrada J.; Gamboa Altamar J.; Mannsbach Y.

197 SÍNDROME DE PRUNE BELLY CON HEMATURIA PERSISTENTE

Miguelissi M.; Rodriguez C.; Gay D.; Parada M.; Gallardo R.; Farfan R.; Rojas Molina C.

204 ENFERMEDAD DISEMINADA POR BCG. " A PROPÓSITO DE UN CASO".

Vallejo E.; Londoño A.; Diaz-Granados J.

214 PANARTERITIS NODOSA CUTANEA: A PROPÓSITO DE UN CASO

Tevez E.; Locane F.; Bande A.; Lugones M.

283 ENCEFALITIS POR BARTONELLA SP. A PROPÓSITO DE UN CASO

Borda S.; Serrano Redonnet C.; Bande A.; Verini A.; Sosa G.; Abramovich N.; Kadi S.

285 ADENOAMIGDALECTOMÍA POR SAHOS EN EL NIÑO OBESO Y CUERPO EXTRAÑO PILA BOTÓN

Borda S.; Parreño S.; Paoli B.; Arabolaza M.



15:00 a 16:00

Monitor 8- Salón Matisse B (Planta Baja) – Palais Rouge

SESIÓN: RPD12

Discutidoras: *Dra. Norma Schenone*
Dra. Paola Soto

- 15 SINDROME DE SHOCK TOXICO
Almada G.; Dematteis V.; Mugavero M.
- 82 HEPATITIS AUTOINMUNITARIA. A PROPÓSITO DE UN CASO
Davila M.; Porra Romero C.; Oviedo Codigoni A.
- 148 OTITIS MEDIA TUBERCULOSA. A PROPÓSITO DE UN CASO
Diomedi L.; Jara C.; Primrose D.; Abramovich N.
- 329 EMBOLIAS SÉPTICAS EN PEDIATRÍA A PROPÓSITO DE 2 CASOS
Alvarado M.; Bande A.; Luppi G.; Ortiz G.; Martorelli T.; Latorre A.; Primrose D.; Roque M.
- 345 DENGUE EN UN HOSPITAL DE C.A.B.A., A PROPÓSITO DE UN CASO
Vaca E.; Alvarado M.; Bande A.; Ortiz G.; Luppi G.; Abramovich N.; Julian R.
- 360 SINDROME DE DRESS, A PROPOSITO DE UN CASO
Marcangeli V.; Vaca E.; Bande A.; Abramovich N.

15:00 a 16:00

Monitor 9- Salón Matisse B (Planta Baja) – Palais Rouge

SESIÓN: RPD13

Discutidoras: *Dra. Natalia More*
Dra. Gabriela Castro

- 52 PRESENTACION DE ENFERMEDAD GRANULOMATOSA CRONICA EN NIÑO DE 4 MESES DE EDAD.
Vacarezza Morelli S.; Gonzalez M.; Morales I.; Yazde M.; Paganini A.; Sosa R.; Diaz H.
- 145 INTOXICACIÓN PLÚMBICA, A PROPÓSITO DE UN CASO
Lombardo F.; Cairone N.; García Puglisi M.; Kogan A.; Irigoyen J.; Cardoso P.; Cargnel E.
- 221 A PROPÓSITO DE UN CASO DE LEISHMANIASIS VISCERAL EN CÓRDOBA
Boetsch S.; Espin Rodriguez N.; Herrero Salto E.; Ruffer A.; Badalotti M.; Pasquali M.
- 249 A PROPÓSITO DE UN CASO DE SÍNDROME PULMONAR POR HANTAVIRUS
Rouveda L.; Gonzalez Biere N.
- 336 CLAUDICACION DE LA MARCHA EN PACIENTE CON SINDROME UÑA ROTULA: A PROPOSITO DE UN CASO
Masera Giol M.; Igenes M.; Groselj M.
- 48 SÍNDROME DE MUNCHHAUSEN POR PODERES EN UNA NIÑA DE SEGUNDA INFANCIA
Vacarezza Morelli S.; Yazde M.; Sosa R.; Morales I.; Gonzalez M.; Paganini A.; Indart J.; Mousesca J.; Del Bagge P.



15:00 a 16:00

Monitor 10- Salón Matisse B (Planta Baja) – Palais Rouge

SESIÓN: RPD14

Discutidores: *Dr. Emiliano Gigliotti*
Dr. Adrián Gianotti

- 146 ACIDOSIS LÁCTICA SECUNDARIA ENFERMEDAD ONCOHEMATOLÓGICA
Rodriguez J.; Raimondo A.
- 147 A PROPÓSITO DE UN CASO: CONVULSIÓN SECUNDARIA A HIPONATREMIA INDUCIDA POR TERLIPRESINA
Lange M.; Bolivar S.; Fernandez Achaval M.; Lezama C.
- 316 PARAPARESIA ESPÁSTICA FAMILIAR: A PROPÓSITO DE UN CASO
Delmonte G.; *Gentilini B.*; Gonzalez N.
- 325 ESCLERODERMIA LINEAL: A PROPÓSITO DE UN CASO
Ignes M.; Masera Giol M.; Lobo M.
- 365 ENCEFALITIS AUTOINMUNE CON ESCASA RESPUESTA AL TRATAMIENTO. PRESENTACIÓN DE UN CASO Y REVISIÓN BIBLIOGRÁFICA.
Vazquez M.; Dates F.; Campos M.
- 387 ENFERMEDAD HEPÁTICA POR BARTONELLA HENSELAE: REPORTE DE CASO
Previgliano M.; *Jiménez Peña C.*; González N.

15:00 a 16:00

Monitor 11- Salón Matisse B (Planta Baja) – Palais Rouge

SESIÓN: RPD15

Discutidores: *Dr. Fernando Burgos*
Dr. Guillermo Ledo

- 60 A RAZÓN DE UN CASO DE VARICELA COMPLICADA: CASO CLINICO
Savoye N.; Ciro G.; Perez A.; Rojas M.; De Santis A.; Mayo R.; Molina F.
- 119 DEBILIDAD MUSCULAR AGUDA EN PEDIATRIA
Ledesma L.; Medina Y.; Dácquila M.; Mattute J.
- 120 ABSCESO DE BRODIE
Gutierrez Vargas H.; *Romero Sajona R.*; Acevedo Herrera M.
- 206 ALTERACIÓN DEL ESTADO DE CONCIENCIA EN PACIENTES CON SÍNDROME NEFRÓTICO: EN BÚSQUEDA DE LA CAUSA.
Bellofatto L.; Alonso M.; Vela M.; Rodriguez J.; Selandari J.
- 225 MIOPATIA VISCERAL PRIMARIA DE INICIO NEONATAL. REPORTE DE UN CASO CON EVOLUCIÓN FAVORABLE
Fusoni M.; Fraga J.; Negro F.; Fantin S.; Selandari J.
- 246 A RAZÓN DE UN CASO CLÍNICO DE ANOMALÍA DEL RETORNO VENOSO: CASO CLÍNICO
Savoye N.; Pastore E.; Perez A.; Rojas M.; De Santis A.; Strada M.V.; Ortellao L.; Mayo R.



Jueves 3 de noviembre

PRESENTACIÓN ORAL DE TRABAJOS LIBRES

15:00 a 16:00

Salón Auditorio (Planta Baja) – Centro Gianantonio

SESIÓN: P005

Discutidores: *Dra. Graciela Demirdjian*
Dr. Lisandro Manfrin

- 89 DESARROLLO DE UN PROTOCOLO DE MANEJO DEL PACIENTE NEUTROPÉNICO FEBRIL Y SU IMPACTO EN EL TIEMPO DE ADMINISTRACIÓN DEL 1ER ANTIBIÓTICO. **Opción a Premio**
Dobenau M.; Barrionuevo L.; Ferraris F.; Frangi F.; Arzelan C.; Iparraguirre A.; Llera J.
- 114 COMPROMISO NUTRICIONAL EN PACIENTES ONCOLOGICOS PEDIATRICOS **Opción a Premio**
Arzelan C.; Barrionuevo L.; Dobenau M.; Ferraris F.; Iparraguirre A.; Frangi F.; Verna H.; Llera J.
- 193 VÓMITOS EN PEDIATRÍA: ONDANSETRÓN Y METOCLOPRAMIDA. UN ESTUDIO DOBLE CIEGO RANDOMIZADO. **Opción a Premio**
Sorasio V.; Murrone L.; Gimenez E.; García Pítaro L.; Marconi F.; Di Lalla S.
- 237 IMPACTO DE UN PROGRAMA DE USO DE ANTIBIÓTICOS ASOCIADO A NUEVAS TECNOLOGÍAS PARA DETECCIÓN PRECOZ Y TRATAMIENTO DE BACTERIEMIAS POR BACILOS GRAM NEGATIVOS EN NIÑOS HOSPITALIZADOS. **Opción a Premio**
Ruvinsky S.; Taicz M.; Martiren M.; Perez M.; Gonzalez S.; Reijtmann V.; Mastroianni A.; Romero R.; Cinqui G.; Constanzo P.; Hernandez C.; Bologna R.

15:00 a 16:00

Salón Aula 1 B (Planta Baja) – Centro Gianantonio

SESIÓN: P006

Discutidores: *Dr. Carlos Figueroa Turienzo*
Dra. Mariana López Daneri

- 46 INFECCIONES POR STAPHYLOCOCCUS AUREUS EN LA POBLACIÓN PEDIÁTRICA EN EL PERÍODO 2008-2015.
Tornatore M.; Barrionuevo T.; Citroni M.; Bonardo M.; Fernie L.
- 49 RESULTADOS QUIRÚRGICOS DE CIRUGÍA CARDIOVASCULAR EN CARDIOPATÍAS CONGÉNITAS EN PACIENTES PEDIÁTRICOS EN UN HOSPITAL DE BUENOS AIRES DEL 2011-2015. TRABAJO DE INVESTIGACIÓN.
Tornatore M.; De La Ossa M.; Morell M.; Rojo G.; Magliola R.; Fernie L.
- 284 REALIDAD ACTUAL SOBRE INFECCIONES DE PIEL Y PARTES BLANDAS EN EL CONOURBANO
Toque Silva G.; Nicolini V.; Christeler V.



171 PREVALENCIA Y CARACTERÍSTICAS CLÍNICAS DE EPISODIOS PAROXÍSTICOS NO EPILÉPTICOS Y EPILÉPTICOS, EN EL PERÍODO JUNIO 2013 A JUNIO 2015

Hyland M.; Indulski N.; Olivieri J.; Muro V.; Enseñat V.; Fernie L.

15:00 a 16:00

Salón Aula 3 (2° piso) – Centro Gianantonio

SESIÓN: P007

Discutidores: *Dra. Verónica Cohen*
Dr. Juan Bosch Fragueiro

129 HOSPITAL DE DÍA POLIVALENTE. LOS PRIMEROS 9 AÑOS. NUEVA MODALIDAD DE ATENCIÓN EN UN HOSPITAL PEDIÁTRICO. INTERNACIÓN ABREVIADA EN NIÑOS/AS Y ADOLESCENTES CON PATOLOGÍAS COMPLEJAS

Nakab A.; D Errico C.; Dilalla S.; Gomez Sosa J.; Piazza C.; Zaslavsky V.

135 RELATO DE UN EQUIPO DE RESIDENTES EN EL CUIDADO DE FIN DE VIDA DE UN PACIENTE PEDIÁTRICO

Urtasun M.; Fantin L.; Elenchwagj M.; Rodriguez G.; Ibarra M.

236 PREVALENCIA DE HIPERTENSIÓN ARTERIAL ENMASCARADA EN NIÑOS CON FACTORES DE RIESGO PARA EL DESARROLLO DE HIPERTENSIÓN ARTERIAL (INFORME PRELIMINAR)

Iturzaeta A.; Torres F.; Casas Rey C.; Pompozzi L.

274 INCIDENCIA DE INFECCION RESPIRATORIA AGUDA BAJA (IRAB) POR VIRUS SINCICIAL RESPIRATORIO (VSR) EN MENORES DE 2 AÑOS, NUESTRA EXPERIENCIA EN LA SALA DE PEDIATRÍA DEL HZGA DR RICARDO GUTIÉRREZ DE LA PLATA

Pino Ramos M.; Ligo R.; Lofeudo D.; Mansilla R.; Menegazzo F.

15:00 a 16:00

Salón Monet (2° piso) – Palais Rouge

SESIÓN: P008

Discutidoras: *Dra. Alicia Halac*
Dra. Patricia García Arrigoni

84 SATISFACCION DEL USUARIO COMO PARTE DE UN PROGRAMA DE EVALUACION DE CALIDAD DE ATENCION.

Algieri S.; Morosi A.; Igarza I.; Orsini B.; Perez M.; Aracena Lopez R.

139 OBESIDAD PREVALECE ENTRE LAS PATOLOGÍAS AMBULATORIAS EN ADOLESCENCIA: NUESTRA EXPERIENCIA

Murad P.; Gualpa D.; Sosa É.

265 COQUELUCHE, CASOS CONFIRMADOS EN UN HOSPITAL MATERNO INFANTIL DE LA PROVINCIA DE BS AS

Guerra M.; Ramos Mejia L.; Caseres M.; Piñeiro Tripodi L.; Santos A.; Gaiano A.



- 337** DESCRIPCIÓN CLÍNICO-LABORATORIAL DE LA CETOACIDOSIS DIABÉTICA EN PACIENTES INGRESADOS A LA SALA DE PEDIATRÍA DEL HIG PENNA EN LOS ÚLTIMOS 5 AÑOS.
Diaz Gutierrez C.; Bolletta M.; Majka F.; Sframeli C.; Vanzini S.; Zubimendi N.

15:00 a 16:00

Salón Rodin (2° piso) – Palais Rouge

SESIÓN: P009

Discutidoras: *Dr. Edgardo Rodríguez*
Dra. Ana María Fernandez Ruiz

- 26** REVISIÓN SISTEMÁTICA: “ÁCIDO VALPROICO VS OTRAS DROGAS ANTICONVULSIVANTES O NO TRATAMIENTO, PARA PROFILAXIS DE RECURRENCIA DE CONVULSIONES FEBRILES”
Lorenzo M.; Reynoso J.
- 103** DESCRIPCIÓN DE EVENTOS NO ESPERADOS Y TRASLADOS NO PROGRAMADOS A UCIP EN SALA DE INTERNACIÓN PEDIÁTRICA
Iparraguirre A.; Arzelan C.; Barrionuevo L.; Dobenau M.; Ferraris F.; Frangi F.; Verna J.; Perez L.; Llera J.
- 235** ESTUDIO EPIDEMIOLÓGICO DE TRAUMATISMO DE CRÁNEO PEDIÁTRICO
Hernandez G.; Mendez J.; Sosa F.
- 245** TASA DE REINTERNACIÓN PEDIÁTRICA EN UN HOSPITAL GENERAL DE ALTA COMPLEJIDAD
Barrionuevo M.; Dobenau M.; Ferraris F.; Iparraguirre A.; Arzelan C.; Frangi F.; Verna J.; Llera J.

RECORRIDA PÓSTERS DIGITALES

15:00 a 16:00

Salón Aula 1 A (Planta Baja) – Centro Gianantonio

SESIÓN: RPD16

Discutidoras: *Dra. Karina Dueñas*
Dra. María Amor Germoglio

- 3** ANGINA DE LUDWING. A PROPOSITO DE UN CASO
Moreno E.; Santolin C.; Olivera C.; Losardo D.; Chapoval O.; Bellabarba M.; Urbina J.; Berstein J.
- 37** BACTEREMIA A PSEUDOMONA AEURUGINOSA SECUNDARIA A ITU COMPLICADA
Barreto A.; Salguero M.; Vergara D.; Luque M.; Gutierrez G.
- 40** A PROPÓSITO DE EVENTRACIÓN DIAFRAGMÁTICA
Mayer M.; Iranzo M.; Carlucci S.; Battaglia C.; Arévalo T.; Vicente J.; Vernarelli M.
- 67** A PROPÓSITO DE KWASHIORKOR
Battaglia C.; Iranzo M.; Carlucci S.; Mayer M.; Arévalo T.; Vicente J.; Vernarelli M.; Savini I.



- 75 INJURIA MEDULAR AGUDA
Baviera A.; Contento R.; Sanchez Bustamante M.; Zurdo P.
- 76 INTERNACIÓN AMIGABLE EN PEDIATRÍA: UNA NUEVA MODALIDAD EN LA ATENCIÓN **Opción a Premio**
Lepetic S.; Corigliano C.; Gonzalez J.; Aguilera M.; Chocobar M.; Robles L.; Chamorro A.; Toledo P.; Molina I.

15:00 a 16:00

Salón Aula 4 (2° piso) – Centro Gianantonio

SESIÓN: RPD17

Discutidores: *Dra. Graciela Pelechiz*
Dr. Sebastián Ilera

- 81 TRASTORNO DE CONDUCTA EN ESCLEROSIS MÚLTIPLE: A PROPÓSITO DE UN CASO
Nasif M.; Acevedo S.; Giroud C.; Nasif E.; Bustos O.
- 279 A PROPÓSITO DE UN CASO PIOMIOSITIS DEL M. PIRIFORME
Benitez A.; Perez Maldonado A.; Saglimbeni A.; Fitta R.; Urtasun C.; Lavarra E.
- 309 COLESTASIS NEONATAL, PROYECTO DE LEY: A PROPÓSITO DE UN CASO
Nasif M.; Acevedo S.; Ulloa R.; Olgiatti A.; Bustos O.; Maneiro A.
- 373 TROMBOCITOPENIA GRAVE COMO MANIFESTACIÓN INICIAL DE LA INFECCIÓN POR EL VIRUS DE LA INMUNODEFICIENCIA HUMANA. PRESENTACIÓN DE UN CASO
Suarez R.; Russ E.; Wisniacki M.
- 374 ASOCIACIÓN ENTRE LA VELOCIDAD DE REHIDRATACIÓN Y EL DESARROLLO DE EDEMA CEREBRAL EN EL TRATAMIENTO DE LA CETOACIDOSIS DIABÉTICA EN NIÑOS
Barbiero A.; Lin C.; Dartiguelongue J.

15:00 a 16:00

Salón Matisse A (Planta Baja) – Palais Rouge

SESIÓN: RPD18

Discutidores: *Dra. Adriana Azcárate*
Dr. Alejandro Cura

- 132 COMPRESIÓN MEDULAR AGUDA COMO PRESENTACIÓN ATÍPICA DE LEUCEMIA MIELOIDE AGUDA (LMA). A PROPÓSITO DE UN CASO
Geffner S.; Oliva V.; Rios S.; Pastori L.
- 354 HIPERCALCEMIA ASOCIADA A TUBERCULOSIS MILIAR. A PROPÓSITO DE UN CASO
Ledo G.; Harris V.; Rubiños M.; Artese D.
- 368 RETRASO MADURATIVO O ALGO MÁS?
Solari Moro A.; Martinitto R.; Pabon N.; Iglesias V.; Messina J.; Reynoso J.



- 369 HIPERINSULINISMO CONGÉNITO: PRESENTACIÓN DE UN CASO**
Solerno J.; Solari Moro A.; Martinitto R.; Pabon N.; Iglesias V.; Messina J.; Reynoso J.; Eiroa H.
- 385 TROMBOSIS ARTERIAL AGUDA COMO PRESENTACIÓN DE HIDATIDOSIS DISEMINADA, A PROPÓSITO DE UN CASO**
Rossetti E.; Sagray E.
- 390 ARTRITIS DE CADERA POR BARTONELLA HENSELAE. A PROPÓSITO DE UN CASO**
Harris V.; Rodriguez S.; Vitteriti L.; Cohen M.; González C.
- 261 OBESIDAD SECUNDARIA A DISFUNCIÓN HIPOTALÁMICA COMO MANIFESTACIÓN CLÍNICA INICIAL DE LA RECAÍDA EN SNC DE UNA LEUCEMIA LINFOBLÁSTICA AGUDA. A PROPÓSITO DE UN CASO**
Villar M.; Evangelista S.; Molina A.; Goluscio M.; Martinez Posadas M.; Onoratelli M.; Barsotti D.; Fraquelli L.

15:00 a 16:00

Salón Renoir (2° piso) – Palais Rouge

SESIÓN: RPD19

Discutidoras: *Dr. Nelson Wolfsteiner*
Dra. Alejandra Luciani

- 159 HAEMOPHILUS INFLUENZAE, A 19 AÑOS DE LA INTRODUCCIÓN DE LA VACUNA**
Gutte P.; Almara D.; Campuzano Ivchina B.; Benitez R.
- 318 A PROPÓSITO DE 2 CASOS: SÍNDROME DE GUILLAN BARRE VARIANTE AXONAL MOTORA AGUDA Y DESMIELINIZANTE AGUDA EN PEDIATRÍA COMPARACIÓN DE CASOS**
De Los Reyes Aldana A.; Carreño Bohorquez H.; Bravo Ramirez L.; Di Sarli Marmol X.; Lenis Izquierdo P.
- 174 MALFORMACIÓN ADENOMATOIDEA QUÍSTICA: A PROPÓSITO DE UN CASO**
Finocchi A.; Acevedo M.; Francesca J.; Dagdeviren K.
- 248 ACERCA DE UN CASO DE ENCEFALITIS INMUNOMEDIADA POR ANTICUERPOS ANTI-NMDA**
Peñalosa Miranda A.; Dericco A.; Saez I.; Ibarra D.; Framarin R.
- 313 A PROPOSITO DE UN CASO: DEFICIENCIA DE IK Y SU ASOCIACIÓN CON MIASTENIA GRAVIS**
Yagüe J.; Villa De Villafañe A.; Vazquez M.; Franchi M.
- 272 REPORTE DE UN CASO COMPATIBLE CON SÍNDROME DE DELECIÓN DE GENES CONTIGUOS TSC2/ PKD1**
Amaya M.; Scilingo M.; Isern E.

15:00 a 16:00

Monitor 1 - Salón Matisse B (Planta Baja) – Palais Rouge

SESIÓN: RPD20

Discutidoras: *Dra. Agustina Russo*
Dr. Cristian Zea



- 41 UNA PATOLOGÍA OCULTA: NEFRONOPTISIS INFANTIL. A PROPÓSITO DE UN CASO
Tornatore M.; Graziani M.; Galvez H.; Iotti A.; Fernie L.
- 42 PRESENTACIÓN DE CASO DE DIFÍCIL DIAGNÓSTICO: SÍNDROME PFAPA. REPORTE DE UN CASO
Tornatore M.; Fortes P.; Sibbald A.; Fernie L.
- 47 MAL PROGRESO DE PESO E HIPOTONÍA EN LACTANTE CON DÉFICIT DE VITAMINA B12. A PROPÓSITO DE UN CASO
Tornatore M.; Rojo G.; Kamenjarin A.; Fernie L.
- 57 PTI COMO FORMA DE PRESENTACIÓN INICIAL DE COLITIS ULCEROSA. A PROPÓSITO DE UN CASO
Graziani M.; Moser M.; Cosentino M.; Rojo G.; Ditaranto A.; Vidal J.; Formisano S.; Fernie M.
- 190 REPORTE DE UN CASO: OSTEOMIELITIS POR MICOBACTERIUM BOVIS
Fortes P.; De La Ossa M.; Bonardo V.; Fernie L.
- 168 HEMICEREBELITIS EN PEDIATRÍA, UN DIAGNÓSTICO POCO PENSADO: A PROPÓSITO DE UN CASO
Hyland M.; Cosentino M.; Muro V.; Newkirk T.; Rojo G.; Fernie L.

15:00 a 16:00

Monitor 2 - Salón Matisse B (Planta Baja) – Palais Rouge

SESIÓN: RPD21

Discutidoras: *Dra. Laura Neme*
Dra. Marina Camerano

- 27 ABSCESO CEREBRAL EN UN PACIENTE PEDIATRICO
Melnechuk P.; Ledesma J.; Kallsten D.; Pintos M.; Ptaszcenczuk Y.; Rugilo C.
- 74 A PROPÓSITO DE UN CASO: RABDOMIOSAROMA INTRANASAL EN PACIENTE MENOR DE 3 MESES.
Reynoso D.; Franchesca J.; Sasetta D.; Pollono A.
- 104 TAPONAMIENTO CARDIACO EN UN PACIENTE CON MIOCARDITIS AGUDA ASOCIADO A INFLUENZA A
Melnechuk P.; Woloszyn M.; Ledesma J.; Sero D.; Lopez O.; Oviedo O.
- 140 SÍFILIS CONGÉNITA TEMPRANA: A PROPÓSITO DE UN CASO
Bosch P.; Roggeri L.; Arocha S.; Mollo F.; Fernandez Ceccarelli N.; Melzi S.; Morales L.; Pons A.; Astbury M.
- 199 LEUCOENCEFALOPATÍA POSTERIOR REVERSIBLE SECUNDARIA A GLOMERULONEFRITIS POSTESTREPTOCÓCICA: A PRÓPOSITO DE UN CASO
Menoyo V.; Gogorza M.; Velazco T.
- 342 PRESENTACIÓN INFRECUENTE DE HEMORRAGIA CEREBRAL ASOCIADA A TROMOCITOPENIA EN UNA NIÑA CON LEUCEMIA.
Melnechuk P.; Ledesma J.; Pauluk G.; Mayer M.; Ranalletti M.; Rugilo C.



15:00 a 16:00

Monitor 3 - Salón Matisse B (Planta Baja) – Palais Rouge

SESIÓN: RPD22

Discutidoras: *Dra. Ileana Mastropiero*
Dra. Nulba Ivana Morales

- 175 EXPERIENCIA DEL USO DE SULFATO DE MAGNESIO INHALADO EN CRISIS ASMÁTICA GRAVE. A PROPOSITO DE UN CASO
Ballesta D.; Porporato M.; Zakic A.; Paz P.
- 185 ATAXIA AGUDA COMO COMPLICACIÓN DE OTITIS MEDIA AGUDA: APROPOSITO DE UN CASO
Martinez M.; Suarez L.
- 268 PURPURA FULMINANS POR NEISSERIA MENINGITIDIS: A PROPOSITO DE UN CASO
Guzman S.; Herschon F. , Rubens I.; Ottino M.
- 295 ENCEFALITIS POR MYCOPLASMA PNEUMONIAE
Moschen A.; Gaeto N.
- 305 MIOSITIS VIRAL AGUDA POR INFLUENZA B
Rodriguez B.; Sosa S.
- 339 DISPLASIA DE MONDINI
Anselmo Chain C.; Rodriguez B.; Raggio S.; Vitale M.; Pota A.

15:00 a 16:00

Monitor 4 - Salón Matisse B (Planta Baja) – Palais Rouge

SESIÓN: RPD23

Discutidoras: *Dra. Julieta Sancho Cano*
Dra. Macarena Uranga

- 38 TROMBOSIS VENOSA CEREBRAL COMO FORMA DE PRESENTACIÓN DE LUPUS ERITEMATOSO SISTÉMICO (LES)
Tantera S.; Argiro M.; Ortiz M.; Sosa R.; Morales I.; Vaccarezza S.; Brusco M.; Pringe A.; Etcheverry M.; Paganini A.; Gonzalez F.
- 70 SHOCK TOXICO ESTREPTOCÓCICO EN PACIENTE CON VARICELA
Garin M.; Challier J.; Miotti E.; Seveso J.; Bertone A.; Alemandi A.; Abalone A.; Atsbury M.
- 72 INFECCIONES INVASIVAS POR STAPHYLOCOCCUS AUREUS RESISTENTE A METICILINA PROVENIENTES DE LA COMUNIDAD (SARM-CO)
Podbersich C.; Challier J.; Miotti E.; Seveso J.; Bertone A.; Alemandi A.; Abalone A.; Atsbury M.
- 371 HEPATITIS POR DENGUE: A PROPÓSITO DE UN CASO
Salgueiro L.; Gugliermo L.; Baldassarre L.; Seco N.; Lanfranchi R.; Perez Camacho L.; Cazes N.; Elenchwajg M.; Romano V.; Blanco J.; Rayden S.
- 372 AGAMMAGLOBULINEMIA CONGÉNITA: A PROPÓSITO DE UN CASO
Salgueiro L.; Gugliermo L.; Lanfranchi R.; Seco N.; Romano V.; Elenchwajg M.; Cazes N.; Perez Camacho L.; Rayden S.



- 262 A PROPÓSITO DE UN CASO: NIÑO CON NEUTROPENIA FEBRIL GRAVE POR PARVOVIRUS B19.
Challier J.; Miotti E.; Seveso J.; Bertone A.; Alemandi A.; Abalone A.; Atsbury M.

15:00 a 16:00

Monitor 5 - Salón Matisse B (Planta Baja) – Palais Rouge

SESIÓN: RPD24

Discutidoras: *Dr. Nicolás Molina Favero*
Dr. Hernán Gaviño

- 62 NEFROBLASTOMATOSIS
Pujadas E.; Sanchez Bustamante M.; Cano D.
- 64 A PROPÓSITO DE UN CASO: ECTIMA GANGRENOSO POR PSEUDOMONA AERUGINOSA EN PACIENTE NEUTROPÉNICO FEBRIL PROVENIENTE DE LA COMUNIDAD.
Aresca M.; Rubio M.; Salimena L.; Marone S.; Gonzalez V.; Sancilio A.
- 115 LESIONES ELÉCTRICAS EN PEDIATRÍA
Svartman V.; Sánchez Bustamante M.
- 203 NEUMONÍA NECROTIZANTE EN PEDIATRÍA
De La Torre M.; Martinez J.; Sanchez Bustamante M.
- 207 ADENOPATIAS EN PEDIATRÍA
Lupo Y.; Sanchez Bustamante M.
- 298 A PROPÓSITO DE UN CASO: SME. DE DIETL (HIDRONEFROSIS TRANSITORIA)
Abudara M.; Schon A.

15:00 a 16:00

Monitor 6 - Salón Matisse B (Planta Baja) – Palais Rouge

SESIÓN: RPD25

Discutidoras: *Dra. Yanina López*
Dra. Amalia Ruiz

- 9 PARESIA DE MIEMBROS SUPERIORES
Escobar M.; Pereira Gálvez M.; Galvagno I.; Pérez G.; Arpi L.
- 36 INFECCIÓN SEVERA POR SAMR DE LA COMUNIDAD CON COLECCIÓN DESDE DIAFRAGMA HASTA MUSLO
Buscio M.; Galvagno M.; Ciavatta J.; Donato M.; Perez G.; Ceballos V.; Arpi L.
- 59 SÍNDROME DE VENA CAVA SUPERIOR EN PEDIATRÍA: A PROPÓSITO DE UN CASO
Bouso C.; Marmo G.; Fustiñana A.
- 111 RETRASO DE CRECIMIENTO Y HEPATOESPLENOMEGALIA
Ciavatta Trabazos J.; Buscio M.; Galvagno I.; Donato M.; Cevallos V.; Arpi L.
- 130 PLEJÍA AGUDA DE MIEMBRO SUPERIOR DERECHO
Buscio M.; Galvagno M.; Donato M.; Ciavatta J.; Ceballos V.; Arpi L.



367 SINTOMAS FRECUENTES DE UN DIAGNOSTICO INUSUAL

Iglesias V.; Lorenzo M.; Martinitto R.; Latella A.; Solari Moro A.; Messina J.

15:00 a 16:00

Monitor 7 - Salón Matisse B (Planta Baja) – Palais Rouge

SESIÓN: RPD26

Discutidoras: *Dra. Sandra Aimasso*

Dr. Marco Ottino

228 INFECCIÓN CRÓNICA POR STAFILOCOCCO AUREUS

Galvagno M.; Buscio M.; Donato M.; Ciavatta J.; Ceballos V.; Pérez G.; Arpi L.

240 DEBILIDAD DE MIEMBROS SUPERIORES

Campos M.; Galvagno I.; Buscio M.; Donato M.; Ciavatta J.; Ceballos V.; Arpi L.

252 SEPSIS POR SAMR DE LA COMUNIDAD

Donato M.; Galvagno I.; Buscio M.; Ciavatta J.; Perez G.; Ceballos V.; Arpi L.

320 DEPRESIÓN DEL SENSORIO Y ALUCINACIONES EN PACIENTE CON DISGERMINOMA OVÁRICO CON METASTÁSIS

Pereira M.; Galvagno I.; Buscio M.; Donato M.; Ciavatta J.; Ceballos V.; Arpi L.

349 SÍNDROME DE ACTIVACIÓN MACROFAGICA COMO MANIFESTACIÓN INICIAL DE LA ARTRITIS IDIOPATICA JUVENIL. A PROPÓSITO DE 1 CASO

Rubiños M.; Cascon V.; Nani V.; Rebollo M.; Angelleti M.; Navia M.; Paladino M.

243 SINDROME FEBRIL Y ASCITIS

Ciavatta Trabazos J.; Galvagno I.; Buscio M.; Donato M.; Pérez G.; Ceballos V.; Arpi L.

15:00 a 16:00

Monitor 8 - Salón Matisse B (Planta Baja) – Palais Rouge

SESIÓN: RPD27

Discutidoras: *Dra. Mariana Lavitola*

Dra. Melina Porporato

19 SÍFILIS CONGÉNITA. PRESENTACIÓN INUSUAL DE UNA PATOLOGÍA FRECUENTE.

Maiolo L.; Beaudoin M.; Ajzensztat J.; Urtasun M.; Calleri B.; De Lillo L.; Baldassarre L.; Mazzeo C.; Gonzalez A.

7 ALTERACIÓN DEL MEDIO INTERNO CON ALCALEMIA EXTREMA

Beaudoin M.; Maiolo L.; Urtasun M.; Ajzensztat J.; Calleri B.; De Lillo L.; Fretes N.; Mazzeo C.

18 SINDROME FEBRIL PROLONGADO

Maiolo L.; Beaudoin M.; Baldassarre L.; Hernández R.; Calleri B.; De Lillo L.; Fretes N.; Gonzalez A.

23 INTOXICACIÓN ACCIDENTAL POR INGESTA DE MARIHUANA Y COCAÍNA

Labanca V.; De Lillo L.; Garcia Fretes N.; Castiñeira M.



- 39 SÍNDROME DE ACTIVACIÓN MACROFÁGICA: A PROPOSITO DE UN CASO
Beaudoin M.; Rodriguez Villegas M.; Conde J.; García Quispe N.; Calleri B.; De Lillo L.; Crotti S.
- 300 ENFERMEDAD POR ARAÑAZO DE GATO DE PRESENTACIÓN ATÍPICA, A PROPÓSITO DE UN CASO
Beaudoin M.; Camerano M.; Lavergne M.

15:00 a 16:00

Monitor 9 - Salón Matisse B (Planta Baja) – Palais Rouge

SESIÓN: RPD28

Discutidoras: *Dra. Patricia Muriega*
Dra. Josefina Fernandez Díaz

- 31 ENFERMEDAD INFLAMATORIA INTESTINAL COMO CAUSA DE HEMORRAGIA DIGESTIVA EN PEDIATRÍA
Labanca V.; De Lillo L.; Mazzeo C.; Morikone A.; Garcia Fretes N.
- 165 ASCITIS QUILOSA. A PROPÓSITO DE UN CASO
Capurro Merea D.; Gonzalez Pannia P.; Barrego A.; Perez Camacho L.; Cairolí H.
- 191 A PROPÓSITO DE UN CASO DE POLICONDRITIS RECIDIVANTE
Nocita M.; Romero Bollón L.; Sbruzzi A.; Diaz Marotte F.; Schenone N.
- 259 A PROPÓSITO DE UN CASO: OSTEOMIELITIS HEMATÓGENA POR STAPHILOCOCO AUREUS METICILINO SENSIBLE EN UNA NIÑA DE 3 MESES DE VIDA
Fantin L.; Barrego A.; Risso A.; Alvarez Ponte S.; Ibarra M.
- 275 SÍNDROME ESTAFILOCOCICO DE PIEL ESCALDADA. A PROPÓSITO DE UN CASO
Capurro Merea D.; Zunzuneguy J.; Calleri B.; Alvarez Ponte S.
- 292 MIOCARDIOPATÍA DILATADA EN PEDIATRÍA: A PROPÓSITO DE UN CASO
Lopez Iglesias C.; Chiappino R.; Sznitowski M.; Morales I.

15:00 a 16:00

Monitor 10 - Salón Matisse B (Planta Baja) – Palais Rouge

SESIÓN: RPD29

Discutidoras: *Dr. Antonio Latella*
Dra. Guadalupe Masci

- 43 ENFERMEDAD POR ARAÑAZO DE GATO DE PRESENTACIÓN ATÍPICA, A PROPÓSITO DE UN CASO
Grisolía N.; De Lillo L.; Sznitowski M.; Pallitto M.; Besada M.; García Fretes N.
- 50 TRASTORNOS DE LA CIRCULACIÓN DEL LÍQUIDO CEFALORRAQUÍDEO, SÍNDROME DE CHIARI TIPO IV. A PROPÓSITO DE UN CASO
Grisolía N.; González N.; Yañez A.; Hernández R.; Balboa R.; Pérez Palacios L.; Torres Perez M.; Pérez Morales D.; Romano V.; Álvarez Ponte S.
- 71 ABSCESO DE PSOAS POR SAMR: A PROPÓSITO DE UN CASO
Lopez Iglesias C.; Labanca V.; Rodriguez A.; Meregalli C.; Aprea V.; Debaisi G.



- 251 ENFERMEDAD DE LEIGH (EL). A PROPÓSITO DE UN CASO
Gutierrez Girard G.; Coomans V.; Capurso C.; Jost V.; Germoglio M.; Garcia J.; Salguero M.
- 332 UNA COMPLICACIÓN ATÍPICA DEL VIRUS SINCICIAL RESPIRATORIO: ENCEFALITIS
Ledesma R.; Bidegain J.; Potasznik J.; Cairoli H.; Checcacci E.; Schenonne N.; Gambarruta F.
- 125 SÍNDROME DE MOYA-MOYA EN PACIENTE CON SÍNDROME DE DOWN
Labanca V.; Ajzensztat J.; De Lillo L.; De Lillo G.; Garcia Fretes N.; Mazzeo C.

15:00 a 16:00

Monitor 11 - Salón Matisse B (Planta Baja) – Palais Rouge

SESIÓN: RPD30

Discutidoras: *Dr. Dramcisco Debernardi*
Dra. Adriana Zakic

- 189 SÍNDROME DE LYELL ASOCIADA A TERAPIA ANTIRRETROVIRAL. A PROPÓSITO DE UN CASO
Vela M.; Grillo J.; Rodriguez J.; Coluccio M.; Alonso M.; Stratico R.; Sanchez V.; Reynoso F.; Selandari J.
- 211 SÍNDROME DE GUILLAIN-BARRÉ SECUNDARIO A INFECCIÓN POR MYCOPLASMA PNEUMONIAE. A PROPÓSITO DE UN CASO
Balla J.; Grillo J.; Vela M.; Rodriguez J.; Alonso M.; Stratico R.; Vera F.; Sanchez V.; Selandari J.
- 217 OBSTRUCCIÓN PILÓRICA INUSUAL EN PEDIATRÍA. REPORTE DE UN CASO
Rodriguez J.; Fraga J.; Rull L.; Basso M.; Vela M.; Mutti J.; Tosselli L.; Selandari J.
- 218 ENCEFALITIS INMUNOMEDIADA EN PEDIATRÍA. REPORTE DE 4 CASOS
Rull L.; Vela M.; Abregu M.; Grillo J.; Siri M.; Rodriguez J.; Stratico R.; Etcheverria M.; Selandari J.
- 227 SÍNDROME NEFRÓTICO EN EL PRIMER AÑO DE VIDA: ENFERMEDAD INFRECUENTE... EVOLUCIÓN INUSUAL. A PROPÓSITO DE UN CASO
Stratico R.; Castagna A.; Perez Y Gutierrez G.; Ronchetti M.; Bazan S.; Negro M.; Fantin S.; Selandari J.
- 234 TUBERCULOSIS NEONATAL. A PROPÓSITO DE UN CASO
Nuñez J.; Siri M.; Vela M.; Bruno D.; Corazza R.; Basso M.; Stratico R.; Selandari J.
- 331 ANEMIA HEMOLÍTICA AUTOINMUNE REFRACTARIA Y FATAL POR ANTICUERPOS CALIENTES EN UN NIÑO DE 6 MESES DE EDAD. A PROPÓSITO DE UN CASO
Siri M.; Nuñez J.; Diaz H.; Parias R.; Vela M.; Stratico R.; Vera F.; Sanchez V.; Selandari J.
- 202 SÍNDROME MIELODISPLÁSICO Y LEUCEMIA MIELOIDE MONOCÍTICA JUVENIL EN PEDIATRÍA. A PROPÓSITO DE UN CASO
Bruno D.; Saciuk C.; Grillo J.; Vela M.; Rodriguez J.; Coluccio M.; Parias R.; Vera F.; Selandari J.



Viernes 4 de noviembre

PRESENTACIÓN ORAL DE TRABAJOS LIBRES

15:00 a 16:00

Salón Auditorio (Planta Baja) – Centro Gianantonio

SESIÓN: P010

Discutidores: *Dra. Natalia Rodríguez*
Dr. Andrés Little

- 164** PESQUISA INFECTOLOGICA EN PACIENTES INTERNADOS CON DIAGNOSTICO DE CELULITIS Y CELULITIS ABSCEDADA *Opción a Premio*
Diomedi L.; Pardo M.; Kadi S.; Abramovich N.
- 382** PASES DE SALA DE INTERNACIÓN GENERAL A TERAPIA INTENSIVA
Bustos F.; Villa De Villafañe A.
- 378** SOSPECHA DE HIPOALDOSTERONISMO PRIMARIO VS PSEUDOHIPOALDOSTERONISMO
Belaustequi M.
- 370** INDICACIONES DE LA TOMOGRAFÍA COMPUTADA DE CRÁNEO EN EL DIAGNOSTICO DE ATAXIA AGUDA.
Lanzavecchia E.; Balduzzi S.; Oroña M.; Gonzalez V.

15:00 a 16:00

Salón Aula 1 B (Planta Baja) – Centro Gianantonio

SESIÓN: P011

Discutidores: *Dra. Lilian Sosa*
Dr. Darío Barsotti

- 85** PLAN DE EVACUACIÓN SECTOR INTERNACIÓN PEDIÁTRICA DEL HOSPITAL GUILLERMO RAWSON.
Echegaray N.; Jelves M.
- 176** ANÁLISIS DEL USO DE DROGAS TERATOGENICAS EN PACIENTES FEMENINAS EN EDAD FÉRTIL
Belleri M.; Rousseau M.; Cohen V.
- 380** ANÁLISIS RETROSPECTIVO DE LOS PACIENTES TRASPLANTADOS HEPÁTICOS EN UNA SALA DE INTERNACIÓN DEL HOSPITAL DE PEDIATRIA “J.P.GARRAHAN”.
Martinitto R.; Pabon N.; Lauferman L.; Iglesias V.; Solari Moro A.; Messina J.; Latella A.; Reinoso J.; Halac E.; Dip M.; Aredes D.; Cervio G.; Inventarza O.



15:00 a 16:00

Salón Aula 3 (2° piso) – Centro Gianantonio

SESIÓN: P012

Discutidores: *Dr. Hernán Villar*
Dra. Laura Peralta

- 13** IMPACTO DEL TRATAMIENTO A LARGO PLAZO CON ELOSULFASE ALFA SOBRE LA FUNCIÓN PULMONAR EN PACIENTES CON SÍNDROME DE MORQUIO TIPO A
Guelbert N.; Hendriksz C.; Burton B.; Alsayed M.; Giugliani R.; Hughes D.; Mealiffe M.; Mitchell J.; Parini R.; Raiman J.; Shaywitz A.; Slasor P.; Solano Villarreal M.; Stewart F.; Berger K.; Harmatz P.
- 92** EVALUACION DE LA IMPLEMENTACIÓN DE UNA GUÍA DE PRACTICA CLÍNICA EN EL MANEJO DE BRONQUIOLÍTIS Y SU IMPACTO EN LOS DÍAS DE INTERNACIÓN
Ferraris F.; Imach E.; Heffes G.; Nacif S.; Marcote P.; Frangi F.; Barrionuevo L.; Dobenau M.; Verna J.; Arzelan C.; Iparraquirre A.; Llera J.
- 102** VALIDACION DE UN ``SCORE`` DE ALERTA TEMPRANA EN PEDIATRIA
Iparraquirre A.; Arzelan C.; Barrionuevo L.; Dobenau M.; Ferraris F.; Frangi F.; Verna J.; Perez L.; Llera J.
- 11** EVOLUCIÓN DE NIÑOS CON SÍNDROME URÉMICO HEMOLÍTICO EN UNA SALA DE INTERNACIÓN PEDIÁTRICA
Risso M.; Urquiza M.; Exeni A.; Rigali P.; Torres S.; Iolster T.; Siaba A.; Rocca Rivarola M.

15:00 a 16:00

Salón Monet (2° piso) – Palais Rouge

SESIÓN: P013

Discutidores: *Dr. Hernán Rowensztein*
Dra. Carolina Williams

- 32** PURPURA DE SCHÖNLEIN HENOCH EN LA INFANCIA. ANALISIS CLINICO-EPIDEMIOLOGICO EN UN HOSPITAL PEDIÁTRICO DE ALTA COMPLEJIDAD.
Hortas M.; Matri M.; Fabi M.
- 105** OPTIMIZACIÓN EN EL CUIDADO DE PACIENTES QUE SE INTERNAN PARA REALIZAR VIDEOELECTROENCEFALOGRAMA DE 24 HORAS O MAS HORAS
Frangi F.; Ferraris F.; Verna H.; Dobenau M.; Iparraquirre A.; Arzelan C.; Barrionuevo L.; Llera J.
- 106** MEJORA EN LOS RESULTADOS DE LOS PACIENTE CON FALLO INTESTINAL QUE SON DERIVADOS TEMPRANAMENTE A UN EQUIPO MULTIDISCLINARIO
Frangi F.; Busoni V.; Ussher F.; Izquierdo C.; Sanchez Clara R.; Lobos P.; D Agostino D.
- 386** EN LA ASOCIACIÓN ASMA Y REFLUJO GASTROESOFÁGICO, ¿EL TRATAMIENTO CON INHIBIDORES DE LA BOMBA DE PROTONES MEJORA LOS SÍNTOMAS DEL ASMA? REVISIÓN SISTEMÁTICA
Rossetti E.; Semerdjian C.; Fontana M.; Saul F.



15:00 a 16:00

Salón Rodin (2° piso) – Palais Rouge

SESIÓN: P014

Discutidores: *Dr. Agustín Shaieb*
Dr. Fernando Torres

- 1 HIPONATREMIA EN PACIENTES PEDIÁTRICOS CON NEUMONÍA ADQUIRIDA EN LA COMUNIDAD
Chinigoli M.; Morandi M.; Dominguez G.; Pujol P.
- 183 ENFERMEDADES EMERGENTES EN PEDIATRÍA.
Bickham D.; Lepetic S.; Mariñansky A.; Díaz F.; Curros R.
- 348 EXPERIENCIA EN HIDATIDOSIS EN UN HOSPITAL PEDIÁTRICO DE SANTIAGO DEL ESTERO (2011-2016)
Cantos Caumo M.; Corona R.; Jimenez C.; Bermejo N.
- 361 PORQUE CONSULTA EL NIÑO MALTRATADO EN EL HOSPITAL PEDIATRICO CLAUDIO ZIN, DE MALVINAS ARGENTINA.
Mannsbach Y.; Gamboa J.; Galvis J.; Piccolomini M.

RECORRIDA PÓSTERS DIGITALES

15:00 a 16:00

Salón Aula 1 A (Planta Baja) – Centro Gianantonio

SESIÓN: RPD31

Discutidores: *Dr. Tomás Gilligan*
Dra. Marcela Nuñez

- 14 OPINIÓN DE EXPERTOS SOBRE EL MANEJO DE LA ENFERMEDAD CLN2
Guelbert N.; Williams R.; Adams H.; Blohm M.; Cohen-Pfeffer J.; De Los Reyes E.; Denecke J.; Drago K.; Fairhurst C.; Frazier M.; Kiss S.; Kofler A.; Lawson J.; Lehwald L.; Leung M.; Mikhailova S.; Mink J.; NICKEL M.; SHEDIAC R.; SIMS K.
- 109 INTERVENCIÓN PARA LA OPTIMIZACIÓN DEL USO DE CAMAS DE INTERNACIÓN PEDIÁTRICA EN UN HOSPITAL GENERAL DE ALTA COMPLEJIDAD
Arzelan C.; Buscarini R.; Llera J.
- 121 COMPRENSIÓN DEL PLAN DE CUIDADO POR PARTE DE PACIENTES INTERNADOS
Iparraguirre A.; Massaccesi M.; Piccirilli M.; Del Cerro D.; Llera J.
- 123 CONCEPTO DE PLAN DE CUIDADO. DESARROLLO, IMPLEMENTACIÓN Y EVALUACIÓN
Iparraguirre A.; Massaccesi M.; Piccirilli M.; Del Cerro D.; Frangi F.; Ferraris F.; Barrionuevo L.; Dobenau M.; Arzelan C.; Verna J.; Llera J.
- 134 EXPERIENCIA DE INTERNACIÓN DOMICILIARIA EN UN HOSPITAL DE ALTA COMPLEJIDAD
Verna H.; Frangi F.; Ferraris F.; Arzelan C.; Iparraguirre A.; Dobenau M.; Barrionuevo M.; Llera J.
- 392 DIARREA INTRATABLE
Donato M.L.; Buscio M.; Galvagno I.; Ciavatta J.; Ceballos V.; Aguirre J.; Arpí L.



15:00 a 16:00

Salón Aula 4 (2° piso) – Centro Gianantonio

SESIÓN: RPD32

Discutidores: *Dra. María Elena Cuencio*
Dra. Natalia Gamba

- 112** MUCORMICOSIS EN PACIENTES INMUNOSUPRIMIDOS ONCOLÓGICOS
Burgos M.; Conde F.; Ponce Giraldez M.; Romero J.; Gomez S.; Spilotti M.; Zea Ricardo C.; Mora C.; Lorusso A.
- 131** ASPERGILOSIS CUTÁNEA EN PACIENTE INMUNOCOMPROMETIDO ONCOLÓGICO: A PROPÓSITO DE TRES CASOS
Burgos M.; Conde F.; Romero J.; Spilotti M.; Ponce Giraldez M.; Zea Ricardo C.; Gomez S.; Toloza G.; Lorusso A.
- 224** FENOMENO DE KASABACH MERRIT EN LACTANTES, A PROPÓSITO DE 2 CASOS
Nainsztein G.; Maffia S.; Malvaso R.; Peruffo M.; Salvaneschi V.; Samaruga C.
- 239** ENFERMEDAD POR ARAÑAZO DE GATO A PROPÓSITO DE UN CASO
Mancera A.; Martignetti C.; Corigliano M.; Ramos L.
- 256** NEUMATOSIS INTESTINAL POST NATAL: A PROPÓSITO DE TRES CASOS
Conde F.; Burgos M.; Zea Ricardo C.; Romero J.; Spilotti M.; Ponce Giraldez M.; Santillan N.; Lorusso A.
- 273** A PROPÓSITO DE UN CASO: MIGRAÑA COMPLEJA EN PACIENTE DE 14 AÑOS
Pozo F.; Morhaim S.; Rolando F.; Rossiter J.; Longueira S.
- 310** ANGIOMATOSIS BACILAR EN PACIENTE CON VARICELA: A PROPÓSITO DE UN CASO
Nasif M.; Figini C.; Amoretti N.; Bustos O.; Armella A.
- 381** COMPROMISO NEUROLÓGICO Y HEMATOLÓGICO EN LACTANTE HIJO DE MADRE VEGETARIANA POR DÉFICIT DE VITAMINA B12. CASO CLÍNICO.
Messina J.; Iglesias V.; Solari Moro A.; Latella A.; Martinitto R.

15:00 a 16:00

Salón Matisse A (Planta Baja) – Palais Rouge

SESIÓN: RPD33

Discutidores: *Dra. Gabriela Salomón*
Dra. Fabiola Ávalos

- 136** ERITEMA NODOSO EN UN PACIENTE CON LEPROA LEPROMATOSA
De Simone M.; Ledezma F.; Siraly D.; Risso M.; Pinto N.; Lavazza L.; Tiscornia J.
- 201** LINFHISTIOCITOSIS HEMOFAGOCÍTICA, LA COMPLEJIDAD DE UN DIAGNÓSTICO
Marino A.; Bocanera J.; Villalba S.; Tomasino F.; Torresi L.; Kinen M.; Chazarreta Cifre M.; Escalante R.; Escalante M.; Hamui E.; Luna M.; Machado P.; Romero G.; Piatti F.; Zirone S.; Flynn L.; Gallicchio M.



- 247 BACTERIEMIA POR SAMS SECUNDARIO A INFECCIÓN PROFUNDA EN NIÑO PREVIAMENTE SANO
Blanco A.; Regonart M.; Tricarico Y.; Bessone C.; Melvin M.; Gorosito M.
- 271 A PROPÓSITO DE UN CASO: MENINGITIS TUBERCULOSA
Marino A.; Bocanera J.; Villalba S.; Tomasino F.; Chazarreta Cifre M.; Hamui E.; Escalante M.; Escalante R.; Luna M.; Romero G.; Machado P.; Piatti F.; Kinen M.; Flynn L.; Ocampo R.
- 327 A PROPÓSITO DE UN CASO: PANCITOPENIA SECUNDARIA A DÉFICIT DE VITAMINA B12.
Del Pino M.; Lomez J.; Panzitta J.; Robledo C.
- 241 A PROPÓSITO DE UN CASO: NEUROBLASTOMA DE PRESENTACIÓN ATÍPICA, EL ROL DEL PEDIATRA
Hamui E.; Bocanera J.; Villalba S.; Tomasino F.; Zirone S.; Chazarreta Cifre M.; Marino A.; Escalante R.; Luna M.; Escalante M.; Piatti F.; Machado P.; Romero G.; Kinen M.; Torresi L.
- 260 A PROPÓSITO DE DOS CASOS: EFICACIA DEL USO LOCAL DE BLEOMICINA COMO ESCLEROSANTE EN EL TRATAMIENTO DE LINFANGIOMAS ABDOMINALES
Marino A.; Bocanera J.; Villalba S.; Tomasino F.; Canto C.; Kinen M.; Chazarreta Cifre M.; Escalante R.; Luna M.; Hamui E.; Escalante P.; Romero G.; Machado P.; Piatti F.; Torresi L.
- 210 TIROSINEMIA TIPO I, A PROPOSITO DE UN CASO
Scalbi C.; Melvin G.; Gorosito M.; Bessone C.; Galligani M.; Sciolla M.

15:00 a 16:00

Salón Renoir (2° piso) – Palais Rouge

SESIÓN: RPD34

Discutidoras: *Dra. Verónica Harris*
Dr. Agustín Iglesias

- 280 MALFORMACIÓN ADENOMATOIDE QUÍSTICA, A PROPÓSITO DE UN CASO
Camerano M.; Laurino E.; Lavergne M.
- 25 PREVENCIÓN DE LA HEPATOPATÍA CON EL USO DE NPT
More N.; De Lillo L.
- 55 SME. DE GUILLAIN BARRÉ ASOCIADO A INFECCION POR MYCOPLASMA. A PROPOSITO DE UN CASO
Salguero M.; García J.; Capurso C.; Germoglio M.; Coomans V.
- 144 HÍGADO DE SEPSIS: A PROPÓSITO DE UN CASO
Francile J.; Raiden S.; Morales I.
- 194 A PROPÓSITO DE UN CASO DE ABSCESO EPIDURAL ESPINAL POR STAPHYLOCOCCUS AUREUS
Dalzotto A.; Lepetic S.; Mariñansky A.; Diaz F.; Rolando F.; Flamenco E.
- 278 HIPERTENSIÓN PULMONAR IDIOPÁTICA, A PROPÓSITO DE UN CASO
Camerano M.; Urtasun M.; Lavergne M.
- 282 HERNIA DIAFRAGMÁTICA DE BOCHDALEK, A PROPÓSITO DE UN CASO
Camerano M.; Piccolo A.; Vinelli N.; Matarasso M.
- 258 MALFORMACION ADENOMATOIDEA QUISTICA
Mackeprang M.; Tranol C.



15:00 a 16:00

Monitor 1 - Salón Matisse B (Planta Baja) – Palais Rouge

SESIÓN: RPD35

Discutidoras: *Dra. Mayra Rubiños*
Dra. Amelia Puyau

- 44 HIPOTONÍA NEONATAL: ENFERMEDAD DE WERDNIIG HOFFMAN. REPORTE DE UN CASO
Tornatore M.; Landi S.; Frugoni M.; Muro V.; Fernie L.
- 45 SÍNDROME DE ACTIVACIÓN MACROFÁGICA COMO DEBÚT DE LUPUS ERITEMATOSO SISTÉMICO EN PEDIATRÍA. REPORTE DE UN CASO
Tornatore M.; Fortes P.; Rojo G.; Cervetto V.; Fernie L.
- 182 INFECCIÓN POR VIRUS INFLUENZA A H1N1: PRESENTACIONES ATÍPICAS. A PROPÓSITO DE TRES CASOS.
Landi Fraguaglia M.; Barrere M.; Bonardo V.; Cosentino M.; Fernie L.
- 312 A PROPOSITO DE UN CASO: ACALASIA EN PEDIATRIA
Maqueda J.; Rapetti M.; Serrano N.; Rivas M.; Marciano G.; Zeltmann C.; Gilligan T.
- 335 PIOMIOSITIS ABSCEDADA SECUNDARIA A SEPSIS POR ESTREPTOCOCO PYOGENES BETA HEMOLÍTICO GRUPO A. A PROPÓSITO DE UN CASO
Carena N.; Bessone C.; Masuelli L.; Lesgart S.; Gorosito M.; Melvin M.
- 338 OSTEOMIELITIS CRONICA, A PROPOSITO DE UN CASO
Cimmino N.; Alvarez L.; Serrano N.; Reines V.; Guembe M.; Kondratiuk Y.; Ballesta D.; Gaeto N.

15:00 a 16:00

Monitor 2 - Salón Matisse B (Planta Baja) – Palais Rouge

SESIÓN: RPD36

Discutidoras: *Dra. Mirta Gilabert*
Dra. Roxana Bonggi

- 149 SÍNDROME DE OPSOCLONUS MIOCLONUS. PRESENTACIÓN DE UN CASO
Murrone L.; Sorasio V.; Glasman M.; De Lillio L.
- 178 "LESIÓN ABDOMINAL ASOCIADA A MALTRATO INFANTIL, A PROPÓSITO DE UN CASO"
Balietti J.; De Lillo L.; Mazzeo C.
- 188 INTOXICACIÓN CRÓNICA POR PLOMO. PRESENTACIÓN DE UN CASO CLÍNICO.
Sorasio V.; Murrone L.; Glasman M.; De Lillo L.
- 192 SEGUIMIENTO CLÍNICO DE PACIENTE CON POLINEUROPATÍA DESMIELINIZANTE INFLAMATORIA CRÓNICA EN HOSPITAL DE DÍA PEDIÁTRICO, DEL HOSPITAL DE AGUDOS "CARLOS G. DURAND"
Ballesta D.; Marciano G.; Zeltman C.; Serrano N.; Rivas M.; Pucca M.; Gilligan T.
- 303 DENGUE GRAVE CON SANGRADOS ACOMPAÑADO DE PLAQUETOPENIA SEVERA PERSISTENTE, A PROPOSITO DE UN CASO
Diaz E.; Sosa R.; Morales I.; Vaccarezza S.; Paganini A.; Gonzalez F.; Argiro M.



- 358** MICROANGIOPATIA TROMBOTICA EN PEDIATRIA: DIAGNÓSTICO DIFERENCIAL
Raggio M.; Moschen A.; Mastroeni N.; Ottino M.; Lavitola M.; Landa P.
- 242** OSTEOPETROSIS MALIGNA DE LA INFANCIA: A PROPÓSITO DE UN CASO
Paganini A.; Gonzalez M.; Luque E.; Morales I.; Vacarezza S.; Sosa R.; Brunetto O.; Villanueva M.

15:00 a 16:00

Monitor 3 - Salón Matisse B (Planta Baja) – Palais Rouge

SESIÓN: RPD37

Discutidoras: *Dra. Isabel Giúdice*
Dra. Rita Fernández

- 152** ALERGIA A LA PROTEÍNA DE LECHE DE VACA, UNA FORMA DE PRESENTACIÓN A TENER EN CUENTA DESDE EL ABORDAJE TRANSDISCIPLINARIO
Vergez A.; Mohamed T.; Suquia M.; Pino V.; Marino A.; Suarez G.
- 154** OSTEOMIELITIS HEMATÓGENA EN NIÑOS: UNA ETIOLOGÍA POCO FRECUENTE
Vergez A.; Arzoz M.; Catoyra B.; Testa A.; Feldman F.; Suarez G.
- 156** SÍNDROME DE INMUNODEFICIENCIA HUMANA EN PEDIATRÍA: A PROPÓSITO DE UN CASO
Vergez A.; Feldman F.; Rey M.; Takata M.; Menna I.; Suarez G.
- 179** DERRAME PERICÁRDICO POR VSR EN PACIENTE CON SÍNDROME DE DOWN: A PROPÓSITO DE UN CASO
Porrino G.; Eiras M.; Medlej N.; Celotto M.; Rubio M.; Winter L.; Tonello M.; Rios C.
- 269** A PROPÓSITO DE UN CASO DE NEURORRETINITIS POR BARTONELLA HENSELAE
Sarmiento E.; Erika G.; Florencia M.; Cardillo J.; Bobbio J.; Cheistwer A.; Martínez Iriart E.
- 270** ENFERMEDAD INVASIVA POR HAEMOPHILUS INFLUENZAE NO TIPABLE: A PROPOSITO DE UN CASO
Lofeudo D.; Hourcade A.; Mansilla R.; Pino Ramos M.; Vinuesa M.; Niño Gomez C.; Lojo M.; Arturi A.

15:00 a 16:00

Monitor 4 - Salón Matisse B (Planta Baja) – Palais Rouge

SESIÓN: RPD38

Discutidoras: *Dr. Diego Steinberg*
Dra. Milagros Torrents

- 96** PANCREATITIS AGUDA SECUNDARIA A PAROTIDITIS: A PROPÓSITO DE UN CASO
Neme M.; Badra X.; Serralunga M.; Merino Mino J.
- 226** SÍNDROME DE LIDDLE A PROPÓSITO DE UN CASO
Carrizo B.; Macula B.; Mastropasqua M.; Salvadores C.; Balcazar V.; Gilardenghi T.; Muller M.; Bustamante L.; Kozicki V.; Settien C.



- 230** SEPSIS POR S. PYOGENES, SECUNDARIA A INFECCIÓN DE PIEL Y PARTES BLANDAS, A PROPÓSITO DE UN CASO
Muller M.; Balcazar V.; Mastropasqua M.; Carrizo B.; Macula B.; Salvadores C.; Gilardenghi T.; Bustamante L.; Kozicki V.; Carozzo M.
- 253** A PROPÓSITO DE UN CASO: SEPSIS EN LACTANTE MENOR DE TRES MESES CON FOCO MENÍNGEO Y URINARIO
Falistoco M.; Piazza M.
- 254** A PROPOSITO DE UN CASO INVAGINACION INTESTINAL EN PACIENTE CON PURPURA DE SCHOLEIN HENOCHE
Grottoli R.; Mandagaran G.
- 257** ENCEFALOMIELITIS DISEMINADA AGUDA EN NIÑOS: DESCRIPCIÓN DE 3 CASOS
Falistoco M.; Piazza M.; Rodriguez Paez G.

15:00 a 16:00

Monitor 5 - Salón Matisse B (Planta Baja) – Palais Rouge

SESIÓN: RPD39

Discutidoras: *Dra. Nora Alabart*
Dra. Mirta Vázquez

- 78** GLOMERULONEFRITIS AGUDA EN PACIENTE CON NEUMONÍA POR STREPTOCOCCUS PNEUMONIAE: A PROPÓSITO DE UN CASO
Godoy L.; Fernández M.; Rios M.; Perez M.; Tapponnier G.; Villarreal L.
- 267** SIFILIS SECUNDARIA EN LA INFANCIA, PRESENTACION DE UN CASO
Piñeiro Tripodi L.; Santos A.; Martinez J.; Altclas S.; Rolon M.
- 315** TOXOCARIASIS COMO CAUSA DE NÓDULOS PULMONARES EN UN NIÑO: A PROPÓSITO DE UN CASO
Saltarelli O.; Eilert M.; Gaiano A.
- 344** ACERCA DE UN CASO DE TROMBOCITOPENIA SEVERA ASOCIADA A INFECCIÓN AGUDA POR EPSTEIN BARR
Orden T.; Navarri J.; Lagrotta P.; Giudice I.
- 356** TOXOPLASMOSIS EN SISTEMA NERVIOSO CENTRAL (SNC) EN NIÑO INMUNOCOMPETENTE: A PROPÓSITO DE UN CASO
Mousten B.; Eilert M.; Androszczuk J.; Moreno L.; Gonzalez Cantillo M.; Gaiano A.
- 376** HEPATITIS AUTOINMUNE: REPORTE DE UN CASO Y REVISIÓN DE LA LITERATURA
Desposito P.; Torrecillas, M.; Gonzalez, N.; Simaz N.; Morice S.; Scilingo, M.



15:00 a 16:00

Monitor 6 - Salón Matisse B (Planta Baja) – Palais Rouge

SESIÓN: RPD40

Discutidoras: *Dra. Virginia Verdaquer*
Dra. Soledad Kadi Baquedano

- 95 A PROPÓSITO DE UN CASO: SINDROME DE MELAS
Weber F.; Fitta R.; Palladino V.
- 198 NEUMONÍA MULTIFOCAL ABSCEDADA SECUNDARIA A SEPSIS SEVERA A SAMR: A PROPÓSITO DE UN CASO
Di Pietro Pozzi C.; Pensa P.; Manini P.; Palmeiro L.; Raitano P.; Tuccillo P.
- 215 MENINGITIS BACTERIANA RECURRENTE: A PROPÓSITO DE UN CASO
Künzi A.; Lattner J.; Manini P.; Palmerio L.; Pensa P.; Raitano P.; Tuccillo P.
- 219 MIOSITIS AXIAL POR METAPNEUMOVIRUS: REPORTE DE UN CASO
Agosta M.; Manini P.; Palmerio L.; Pensa P.; Raitano P.; Tuccillo P.; Vazquez G.
- 232 DÉFICIT DE ACIL COA DESHIDROGENASA DE ÁCIDOS GRASOS DE CADENA MUY LARGA: PRESENTACIÓN DE UN CASO CLÍNICO Y RESALTAR LA IMPORTANCIA DE UN ABORDAJE INTEGRAL PARA EL DIAGNÓSTICO Y TRATAMIENTO
Barbagallo M.; Palmerio L.; Manini P.; Raitano P.; Pensa P.; Durand C.; Vazquez G.; Tuccillo P.
- 311 ACV ISQUEMICO SECUNDARIO A ARTERITIS DE TAKAYASU
Norte D.; Alfiero G.; Quintana C.; Orsini B.; Villareal L.; Dericco A.; Godnjavec J.; Frenkel S.

15:00 a 16:00

Monitor 7 - Salón Matisse B (Planta Baja) – Palais Rouge

SESIÓN: RPD41

Discutidoras: *Dra. Miriam Salmón*
Dra. Magalí Hamui

- 34 A PROPÓSITO DE UN CASO DE OSTEOMIELITIS COMPLICADA CON PIOMIOSITIS, POR STAPHYLOCOCCUS AUREUS METICILINO SENSIBLE
Diaz F.; Lepetic S.; Ramos L.; Bickham D.; Mazza J.
- 65 TUBERCULOSIS EN SISTEMA NERVIOSO CENTRAL. A PROPÓSITO DE UN CASO
Grabowiezki A.; Ptaszenczuck Y.
- 124 A PROPOSITO DE UN CASO DE INTOXICACION POR MONOXIDO DE CARBONO, UN DIAGNOSTICO SILENCIOSO DE UNA INTOXICACION MORTAL
Diaz F.; Lombardo F.; Blanco K.; Ramos L.; Rossitter J.
- 150 EFECTOS ADVERSOS DEL USO DE IBUPROFENO EN PACIENTE DE 1 MES
Mazza J.; Lombardo F.; Rolando F.; Ramos L.; Mancera A.
- 314 ENCEFALITIS AUTOINMUNE EN PEDIATRIA
Rossiter M.; Longueira S.; Ramos L.; Barboza W.; Mazza J.



187 ENFERMEDAD DE KAWASAKI. A PROPÓSITO DE UN CASO

Bickham D.; Martignetti C.; Mazza J.; Díaz F.; Ramos L.

15:00 a 16:00

Monitor 8 - Salón Matisse B (Planta Baja) – Palais Rouge

SESIÓN: RPD42

Discutidoras: *Dra. María Isabel Rubio*

Dr. Luis Winter

133 UNA PATOLOGÍA DE RARA APARICIÓN EN PEDIATRÍA. A PROPÓSITO DE 2 CASOS CLÍNICOS DE ABSCESO RENAL.

Artin M.; Velazco V.

138 COMPROMISO RENAL SEVERO EN PÚRPURA DE SCHÖNLEIN-HENOCH: A PROPÓSITO DE UN CASO

Murad P.; Riveros S.; Pareja Y.; Rufino F.; Castilla E.; Lampugnani A.

317 ABSCESO HEPATO-ESPLENICO OTRA FORMA DE PRESENTACION ATIPICA DE BARTONELLA HENSELAE A PROPÓSITO DE UN CASO

Gutierrez Huanca M.; Kingston C.; Poggie E.

322 EXOFTALMOS Y DEBUT DE LEUCEMIA

Escobar M.; Kuba S.; Filardi F.; Garbini C.

326 SINDROME DE DRESS INDUCIDA POR LEVETIRACETAM EN UN PACIENTE PEDIÁTRICO: A PROPOSITO DE UN CASO

Gutierrez Huanca M.; Bazzolo E.; Kingston C.

86 MALFORMACIÓN VASCULAR UTERINA: UNA CAUSA INUSUAL DE SANGRADO VAGINAL PRE PUBERAL

Echegaray N.; Buttiero R.

15:00 a 16:00

Monitor 9 - Salón Matisse B (Planta Baja) – Palais Rouge

SESIÓN: RPD43

Discutidoras: *Dra. Liliana Rivas*

Dra. Analía Rodríguez

33 A PROPÓSITO DE UN CASO: MOVIMIENTOS ANORMALES EN UN PACIENTE CON FIEBRE REUMÁTICA

Janer Tittarelli M.; Limardo P.; Suco Valle S.; Tantera M.; Penecino M.; Torrents M.; Sosa R.; Pringe A.

158 INMUNODEFICIENCIA PRIMARIA, A PROPOSITO DE UN CASO

Iparraguirre M.

266 ERITEMA NODOSO POR LINFOMA DE HODGKIN, A PROPÓSITO DE UN CASO

Dominguez P.; Salgueiro L.; Gonzalez N.; Fronti P.



- 302** INSUFICIENCIA RENAL AGUDA SECUNDARIA A ACICLOVIR A PROPOSITO DE UN CASO
Romano V.; Gozález N.; Pérez Morales D.; Hernandez R.; Pérez Torres M. C.; Grisolía N.; Balboa R.; Pérez Palacios L.; Álvarez Ponte S.
- 93** A PROPÓSITO DE UN CASO: ENFERMEDAD DE INJERTO CONTRA HUÉSPED (EICH) EN PACIENTE CON LLA PREB CON RECAÍDA POST-TRASPLANTE HAPLOIDÉNTICO DE CÉLULAS PROGENITORAS HEMATOPOYÉTICAS (TCPH)
Laurino E.; Brodsky L.; Flores Bolivar K.; Gugliermo L.; Martínez G.; Lavergne M.; Atach R.; Grees S.
- 107** HIPERTENSION PULMONAR SECUNDARIA A VIH EN PEDIATRÍA. PRESENTACIÓN DE UN CASO
Valentini L.; Gonzalez N.; López M.; Beaudoin M.

15:00 a 16:00

Monitor 10 - Salón Matisse B (Planta Baja) – Palais Rouge

SESIÓN: RPD44

Discutidoras: *Dra. Claudia Suárez*

Dra. Cecilia Robledo

- 10** A PROPOSITO DE UN CASO: ENTEROCOLITIS POR ALERGIA A LA PROTEINA DE LECHE DE VACA
Risso M.; Villa De Villafañe A.; Ussher F.
- 116** LACTANTE CON MASA MEDIASTINAL COMO FORMA DE PRESENTACIÓN DE HISTIOCITOSIS DE CÉLULAS DE LANGERHANS. N TITULO O TITULO DEMASIADO CORTO
Penecino M.; Torrents M.; Argiro M.; Janer Tittarelli M.; Limardo P.; Suco Valles S.; Tantera M.; Morales I.; Gonzalez F.; Yazde Puleilo M.; Vacareza S.; Sosa R.
- 177** A PROPÓSITO DE DOS CASOS: CAUSAS POCO FRECUENTES DE ÍLEO OBSTRUCTIVO EN LA ADOLESCENCIA
Limardo P.; Ibarra M.; Weisman F.; Lago L.; Gambarruta F.; Schenone N.; Cairoli H.; Checcacci E.
- 287** SÍNDROME DE MERKELSSON ROSENTHAL: A PROPÓSITO DE UN CASO
Morales N.; Vacarezza S.; Gonzalez M.; Paganini A.; Sosa R.; Turkarsisian Misisian R.; Janer Tittarelli M.; Stelluto M.; Juchli M.; Ramírez Z.
- 377** A PROPOSITO DE UN CASO: TUBERCULOSIS CUTÁNEA EN PACIENTE DE CINCO AÑOS.
Janer Tittarelli M.; D'Alessandro Y.; Montecuco M.; Tursakissian R.; Diaz Pumara C.; Morales I.; Romero A.; Barbara Juliana G.; Karla N.; Daniela S.; Gonzalez N.
- 383** A PROPÓSITO DE UN CASO: DIAGNÓSTICO TARDÍO DE LEUCINOSIS CLÁSICA
Toran S.; Amartino H.; Panattieri N.; Villa A.; Vázquez F.; Lienau M.



15:00 a 16:00

Monitor 11 - Salón Matisse B (Planta Baja) – Palais Rouge

SESIÓN: RPD45

Discutidoras: *Dra. Agustina Jacobo Dillon*
Dra. Soledad Abraham

- 200** ECTOPIA LENTIS, HOMOCISTINURIA Y OPORTUNIDAD PÉRDIDA DE TRATAMIENTO PRECOZ. A PROPÓSITO DE 1 CASO
Grillo J.; Fraga J.; Vela M.; Rodriguez J.; Garrido J.; Escudero E.; Selandari J.; Bruno D.
- 208** SÍNDROME POLIGLANDULAR TIPO 3 EN PEDIATRÍA
Grillo J.; Fantin S.; Vela M.; Rodriguez J.; Parias R.; Benzrihen G.; Selandari J.
- 212** REPORTAR UN CASO DE TUBERCULOSIS FARÍNGEA COMO MANIFESTACIÓN EXTRAPULMONAR DE TUBERCULOSIS PULMONAR ACTIVA
Balla J.; Vela M.; Coluccio M.; Corazza R.; Sanchez V.; Vera F.; Stratico R.; Selandari J.
- 216** ENCEFALOPATÍA EPILÉPTICA SECUNDARIA A ACIDURIA 2-HIDROXIGLUTARICA EN LACTANTE. REPORTE DE UN CASO
Saciuk C.; Basso M.; Abregu M.; Fantin S.; Etcheverrya M.; Vela M.; Selandari J.
- 229** ENFERMEDAD POR ARAÑAZO DE GATO DISEMINADA (HEPATOESPLÉNICA). A PROPÓSITO DE UN CASO
Basso M.; Vela M.; Bruno D.; Alonso M.; Miramon M.; Corazza R.; Selandari J.
- 323** CELULITIS POR STAPHYLOCOCCUS AUREUS RESISTENTE A METICILINA Y CLINDAMICINA: A PROPOSITO DE UN CASO
Rubens I.; Lavitola M.
- 350** ENDOCARDITIS, ABSCESOS CEREBRALES MÚLTIPLES Y BACTERIEMIA PERSISTENTE POR SAMR ADQUIRIDO EN LA COMUNIDAD EN PACIENTE SIN CARDIOPATÍA ESTRUCTURAL. A PROPÓSITO DE UN CASO
Fusoni M.; Miauro J.; Vela M.; Rodriguez J.; Rivello G.; Selandari J.



Plano Planta Baja

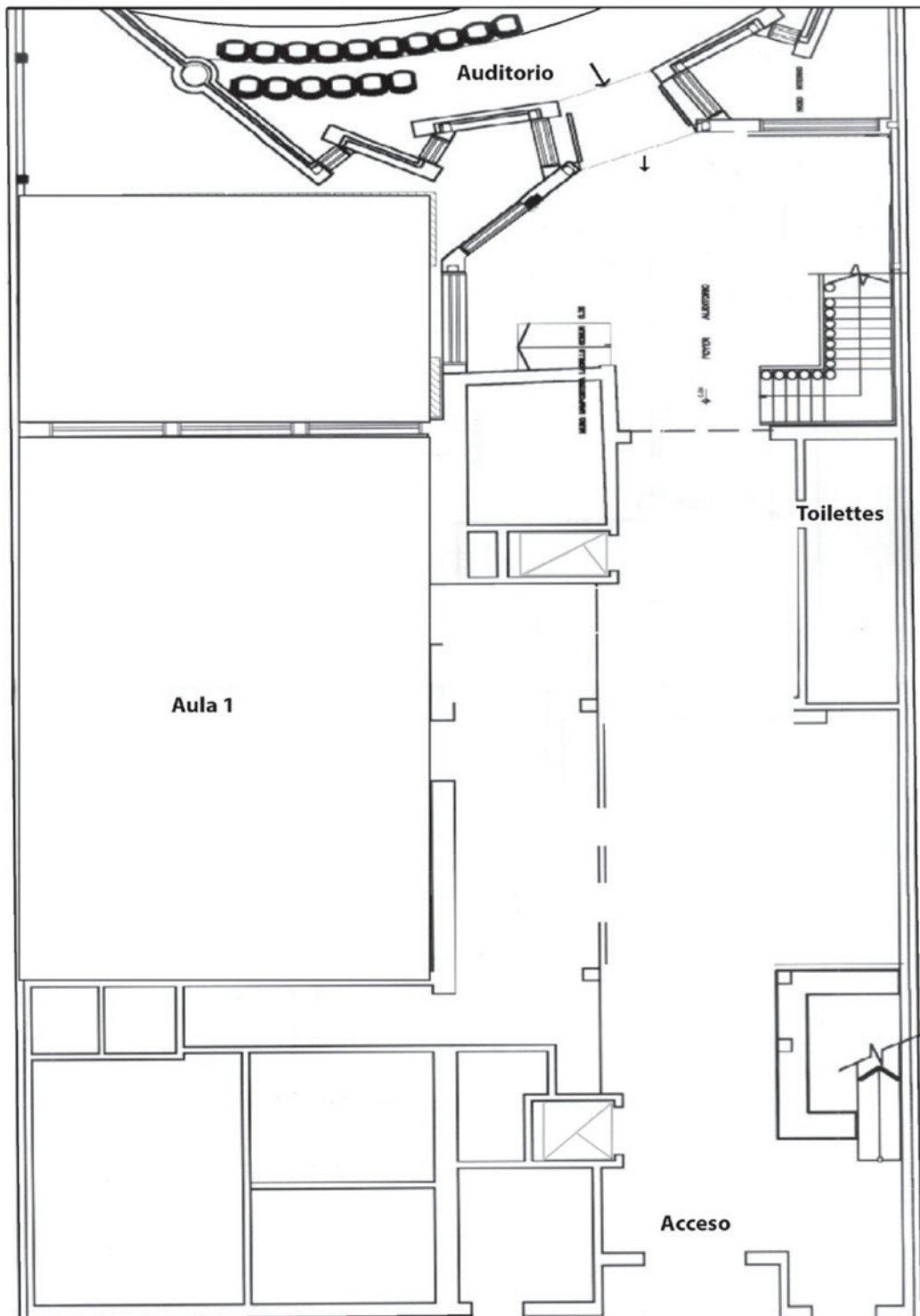



Empresas que participan en la exposición comercial

- *Arakomsoft S.R.L.*
- *Bayer S.A.*
- *Biomarín Argentina S.A.*
- *GlaxoSmithKline S.A.*
- *Nutricia Bagó S.A.*
- *Roemmers S.A.I.C.F.*
- *Sanofi Aventis S.A.*
- *Sanofi Pasteur S.A.*

Simposios organizados por la industria farmacéutica

- **Vacuna Antimeningocócica ¿porqué cambian las recomendaciones?**

Miércoles 2 de noviembre - 12:45 a 13:45

Salón Auditorio – Centro Gianantonio

Auspicia: **Sanofi Pasteur S.A.**

Disertante: *Dr. Roberto Debbag*

- **Un día en el consultorio del pediatra: consultas más frecuentes en vacunas**

Jueves 3 de noviembre - 12:45 a 13:45

Salón Auditorio – Centro Gianantonio

Auspicia: **GlaxoSmithKline S.A.**

Disertantes: *Dra. Gabriela Vidal*

Dr. Alejandro Lepetic

- **Impacto del diagnóstico temprano de las enfermedades poco frecuentes en el consultorio pediátrico**

Viernes 4 de noviembre - 12:45 a 13:45

Salón Auditorio – Centro Gianantonio

Auspicia: **Biomarín**

Disertante: *Dr. Alejandro Fainboim*



Por un niño sano
en un mundo mejor

Sociedad Argentina de Pediatría
Entidad Matriz

Av. Coronel Díaz 1971 (1425) Ciudad de Buenos Aires
Telefax: (011) 4821-8612 • E-mail: congresos@sap.org.ar
Página web: www.sap.org.ar