

**38° CONGRESO ARGENTINO
de PEDIATRÍA**



La Niñez de Hoy
DESAFÍO, OPORTUNIDAD Y ESPERANZA

S

“EL DOCENTE ANTE LAS NUEVAS

Y LOS CAMBIOS

ACTITUDINALES”

**MED. FEDERICO VICENTE
SECRETARIO DE ASUNTOS ESTUDIANTILES
FACULTAD CIENCIAS MÉDICAS
UNIVERSIDAD NACIONAL DE CÓRDOBA**



FCM
Facultad de
Ciencias
Médicas

140 AÑOS
1877 - 2017

26 DE SEPTIEMBRE DE 2017 – CÓRDOBA - ARGENTINA

ORGANIGRAMA SAE – FCM

- Área administrativa
- Área trabajo social
- Gabinete de Psicología

SAE – FCM

ÁREA ADMINISTRATIVA

- Cambio de Unidad Hospitalaria
- Cambio de cátedra para cursar
- Cambio de cátedra para rendir libre
- Certificado de alumno regular
- Boleto Educativo Gratuito
- Progresar
- Asesoramiento: régimen alumno activo, pedido reincorporación, derechos y licencias estudiantiles etc.

SAE – FCM

ÁREA TRABAJO SOCIAL

- Asistir cuando los problemas económicos se constituyen en obstáculo para el normal desarrollo de la vida universitaria.
- Orientar sobre el sistema de becas de la universidad.
- Realizar informes socio económicos y valoración profesional para eximir del pago de material de estudio a los estudiantes.

SAE – FCM

GABINETE DE PSICOLOGÍA

- Brinda servicio de atención psicológica destinada alumnos de la FCM.
- La intervención se centra en abordar los diferentes malestares subjetivos por los que puedan atravesar el alumno a lo largo de cursado de sus estudios.
- Redactar valoración psicológicas
- Legitimar las certificaciones realizadas por profesionales.
- Realizar labores orientativas a manera de guía y reflexión sobre consultas p.

SECRETARIA ACADÉMICA - FCM

- Comisión de Seguimiento Académico.
- Grupo de Apoyo para Alumnos Universitarios (grupo de orientación y apoyo, dinámica grupal, pero puede realizarse individualizada).

Se trabajan diferentes problemáticas tales como:

Discriminación.

Inserción universitaria.

Violencia de genero.

PROBLEMÁTICA ESTUDIANTIL DONDE RECURRIR:

- Centro de Estudiantes
- Secretaría de Asuntos Estudiantiles – FCM
- Secretaría de Asuntos Estudiantiles – UNC
- Defensoría de la Comunidad Universitaria

PROBLEMAS

- ADMINISTRATIVOS
- PROBLEMAS DE CALIDAD
- LABORALES
- SITUACIÓN DE FORTALECIMIENTO DE LA CAPACIDAD
- ESTUDIANTES EN SITUACIÓN DE FORTALECIMIENTO DE LA CAPACIDAD

PROBLEMAS

EMOCIONALES

- MIEDO A LA MUERTE
- DESARRAIGAMIENTO
- PROBLEMAS DE IDENTIDAD
- CRISIS PERSONALES

PROBLEMAS

- METODOLÓGICOS
- VOCACIONALES
- IATROGENICAS

SI EN ALGUNA INSTANCIA DE LA CARRERA PADECEN:

Temores excesivos



Episodios de ansiedad y/o angustia recurrente



Trastornos en los hábitos alimentarios

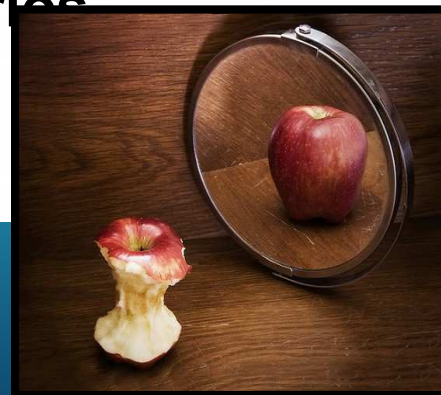

Dificultad para concentrarse.

Irritabilidad y labilidad emocional.

Perdida de interés o **desgano**.

Temblores, Sensación de **ahogo**.



Aislamiento y vínculos interpersonales precarios

Gabinete Psicología – SAE FCM

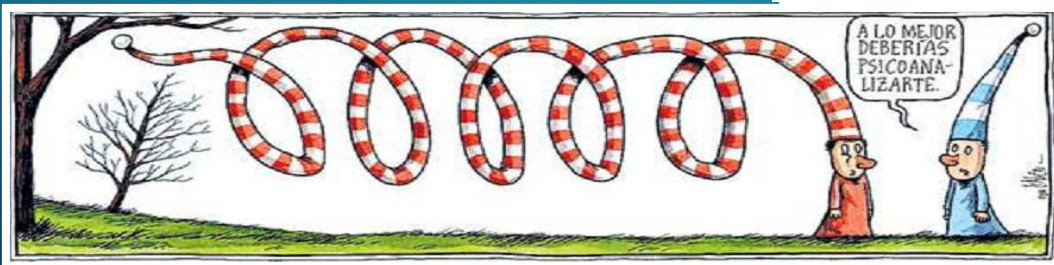
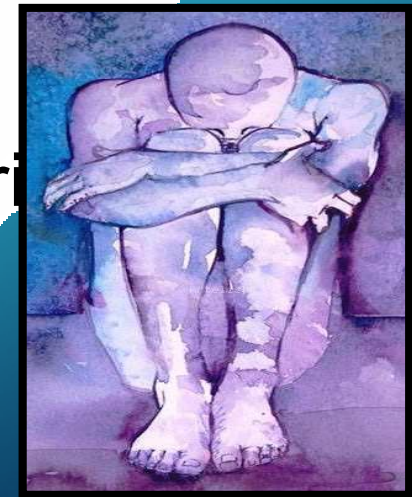

SAE - UNC

- INCLUSION SOCIAL
- ACOMPAÑAMIENTO EN LA TRAYECTORIA UNIVERSITARIA
- CONSULTORIO JURIDICO
- OFICINA DE SITUACION DE DISCAPACIDAD
- COMEDOR UNIVERSITARIO
- DIRECCION DE SALUD
- DIRECCION DE DEPORTES



GRACIAS
POR SU ATENCION!!!