



Sociedad Argentina de Pediatría
Dirección de Congresos y Eventos
Filial Córdoba



38° CONGRESO ARGENTINO de PEDIATRÍA

La Niñez de Hoy *"Desafío, oportunidad y esperanza"*

26, 27, 28 y 29 de septiembre de 2017

Jornadas Nacionales de Enfermería - 26 de septiembre

RESIDENCIA DE ENFERMERIA EN CUIDADOS CRITICOS PEDIATRICOS



Córdoba 2005-2016



- **Las primeras Residencias de Enfermería** en nuestro país, fueron **creadas en el año 1990**, mediante Ordenanza 45.146/91.
- **Objetivo:**
- Garantizar una atención integral y continua, con cuidados de calidad, acorde a las necesidades demandadas y/o detectadas en la población; destacando los aspectos de promoción y protección de la salud y prevención de enfermedades en todos los niveles de atención.



Sedes en donde se desarrollan Residencias de ENFERMERIA

- Enfermería Clínica
- Enfermería Quirúrgica
- Enfermería Oncológica
- Enfermería pediátrica
- Enfermería neonatal
- Enfermería en emergencias y cuidados críticos
- Enfermería en Perinatología
- Enfermería General integral y comunitaria (APS)
 - Enfermería en infectología
 - Enfermería en Salud Mental
 - Enfermería en Geriátrica

- Hospital Fernández
- Hospital Ramos Mejía
- Hospital Muñiz
- Hospital Piñero
- Hospital Argerich
- Hospital Santojanni
- Hospital Penna
- Maternidad Sardá
- Hospital de Oncología Marie Curie
- Hospital de Pediatría Pedro Elizalde
- Hospital Rivadavia
- Hospital J. P. Garrahan
- Hospital Italiano

RESIDENCIAS EN CORDOBA

Década 1970-1980

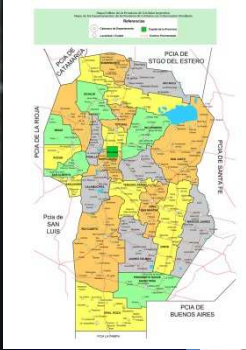

Hospital de Niños



Hospital Materno Neonatal



Maternidad Provincial



Hospital Misericordia

Clínica Medica
Neonatología
Pediatria
Ginecología
Cirugía
Terapia Intensiva

Otras

Enfermería
Salud Mental
Salud Familiar(2002)

Neonatología Crítica

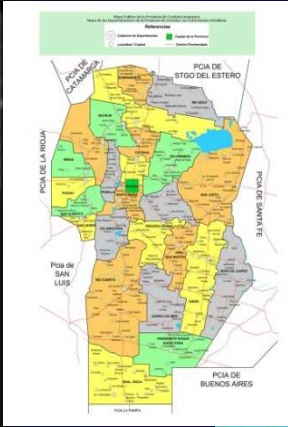

**Siempre para abrir un
Servicio Especializado
Médico- Enfermera**



Terapia Intensiva Pediátrica

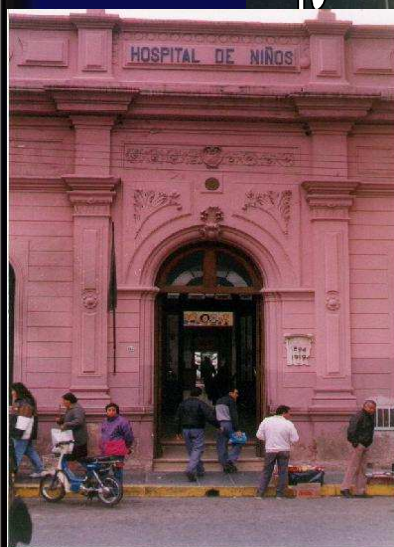
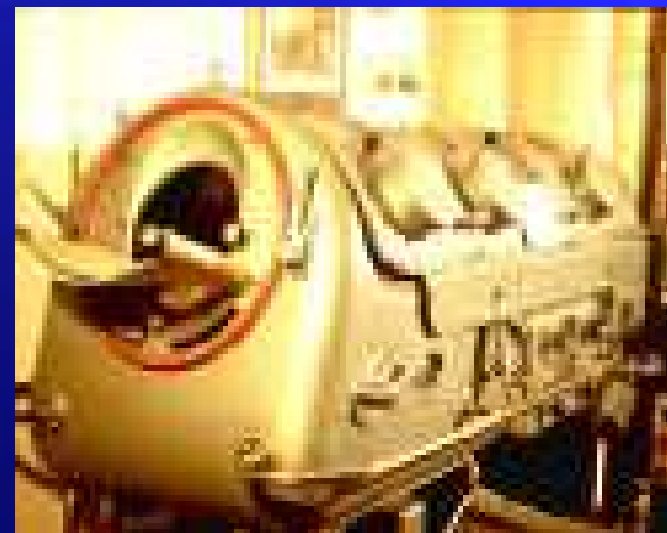
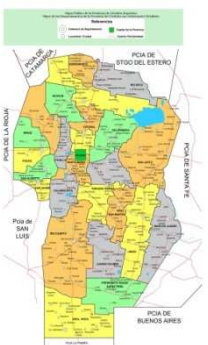

1er Residencia Medica Cuidados Críticos Pediátricos.



1992-5

Avance en los Cuidados Críticos Pediátricos



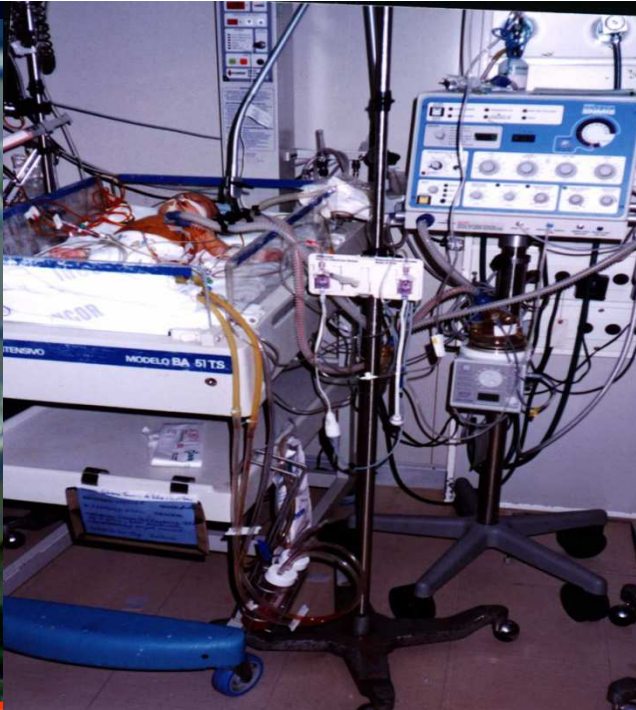

antes



despues



Año 2005-2009

❖ MINISTERIO DE SALUD

❖ PROVINCIA CORDOBA:

❖ Ministro Dr. Oscar González

❖ ESCUELA DE FORMACION DE ESPECIALISTAS

❖ Director:

❖ Dr. Ricardo Expósito

❖ Dr. José Cabezas

❖ DEPARTAMENTO ENFERMERIA

❖ Lic. Cristina Mercado

Se inicia 16-6-05
**Residencia de Enfermería en Cuidados Críticos Neonatales y
Pediátricos**

Objetivos

- ❖ Posibilitar el desarrollo de profesionales de Enfermería en Cuidados Críticos Neonatales y Pediátricos, fundada en la demanda de atención y mejora en la calidad de las prestaciones de Enfermería.
- ❖ Capacitar profesionales calificados en aspectos técnicos, científicos y humanos.
(fisiopatológicos ,farmacológicos, deontológico, investigación y evidencia).
- ❖ Consolidar la formación, con la praxis en los servicios.
- ❖ Fortalecer la coordinación entre las especialidades, generando interrelación, reciprocidad y mejoras en el niño gravemente enfermo.
- ❖ Mejorar (con el recurso humano especializado) los indicadores de seguridad y calidad de atención.

Programa de Residencia

- **Año Lectivo – Carga horaria**

40 hs semanales .- total : 2.200 hs

- **Modular: teórico-práctico**

- 1.-.Control de infecciones
- 2.-.Procedimientos básicos en el manejo del paciente en UTI, UCI y Emergencias.
- 3.- Difusión Respiratoria
- 4- Difusión Renal
- 5.- Difusión Metabólicas
- 6.- Difusión Cardiovascular
- 7.- Difusión Neurológica
- 8.- Urgencias, Emergencias y Quemados
- 9.- Farmacología
- 10- Proyectos de Intervención
- 11- Humanización y familia en Cuidados Críticos.

Hospital de Niños de la Santísima Trinidad



Lic. Edhit Cavallo, Lic. Genoveva Ávila, Lic. Ana Cristina Ulloa, Lic. Susana Ossman, Lic. Solange Prado.



¡Así iniciamos con la 1era Cohorte!



08/01/2008



CENTRO DE
EPIDEMIOLOGIA Y
MEDICINA BASADA
EN LA EVIDENCIA



¡2da Cohorte!!



CENTRO DE
EPIDEMIOLOGIA Y
MEDICINA BASADA
EN LA EVIDENCIA





ASOCIACION DE ENFERMERIA DE CORDOBA

° SIMPOSIO ARGENTINO- BRASILEÑO DE ENFERMERIA EN CUIDADOS CRITICOS

1° Jornadas de la Red Argentina- Brasileña de Enfermería y Seguridad de los Pacientes.

1° Jornadas de la Red Argentina- Brasileña de Enfermería Basada en la Evidencia











Practicas Simuladas



Simulación



Capacitación Continua





Actividades Científicas

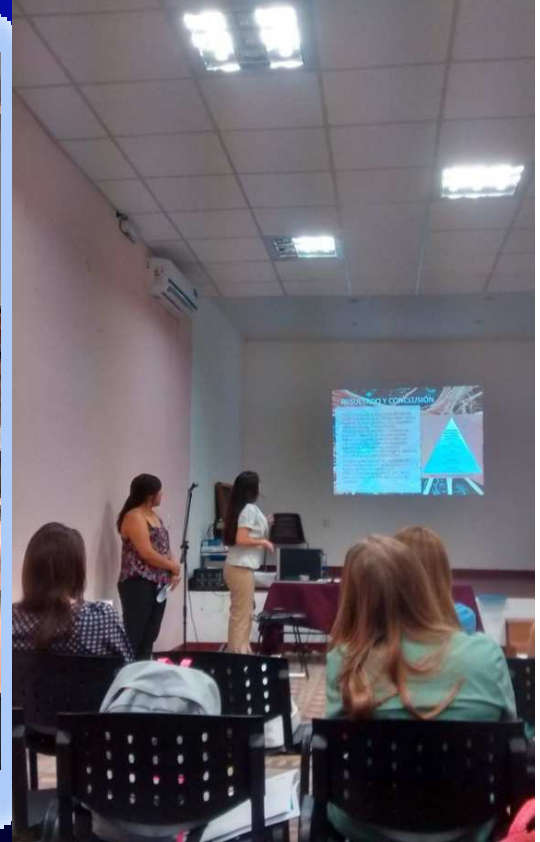

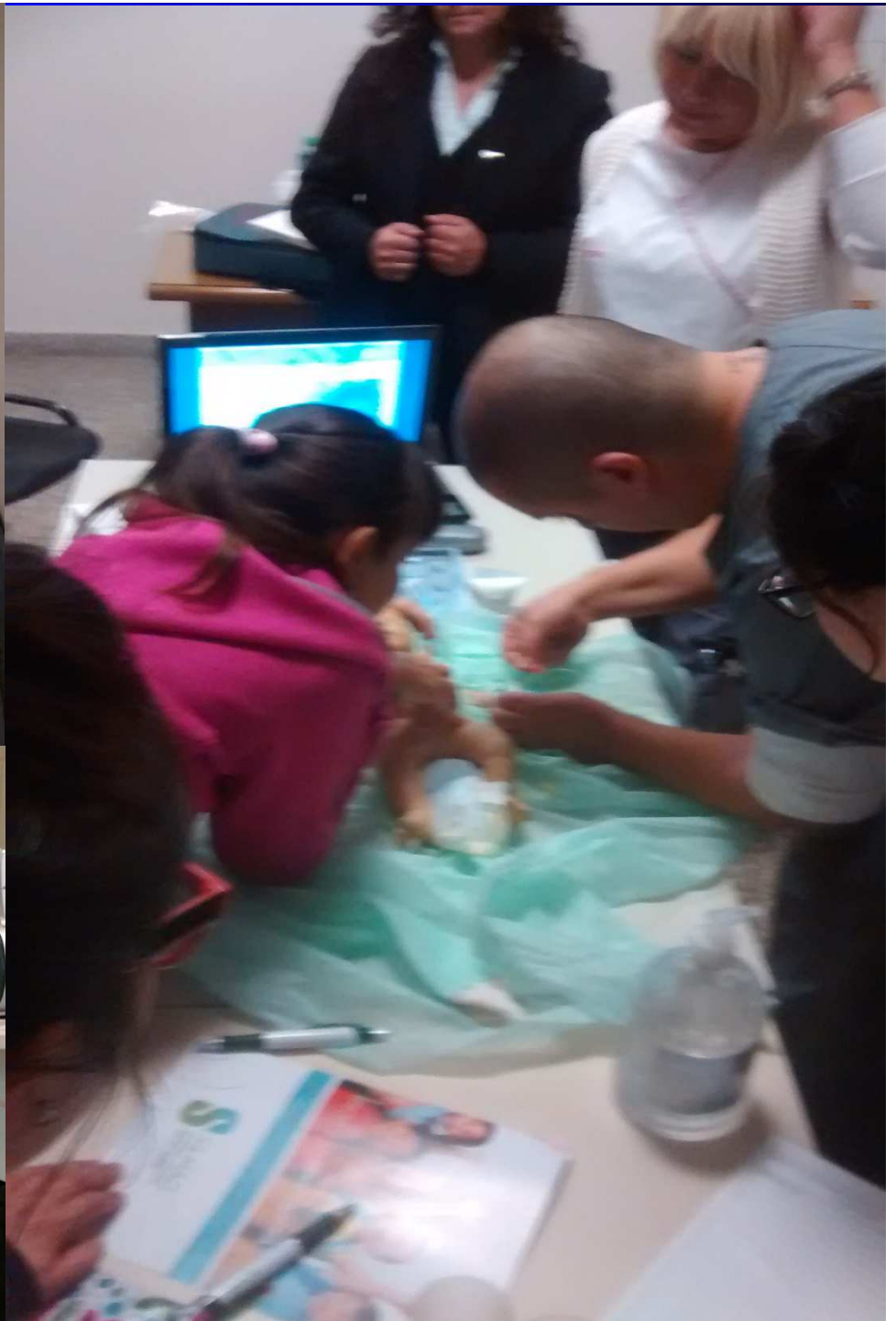

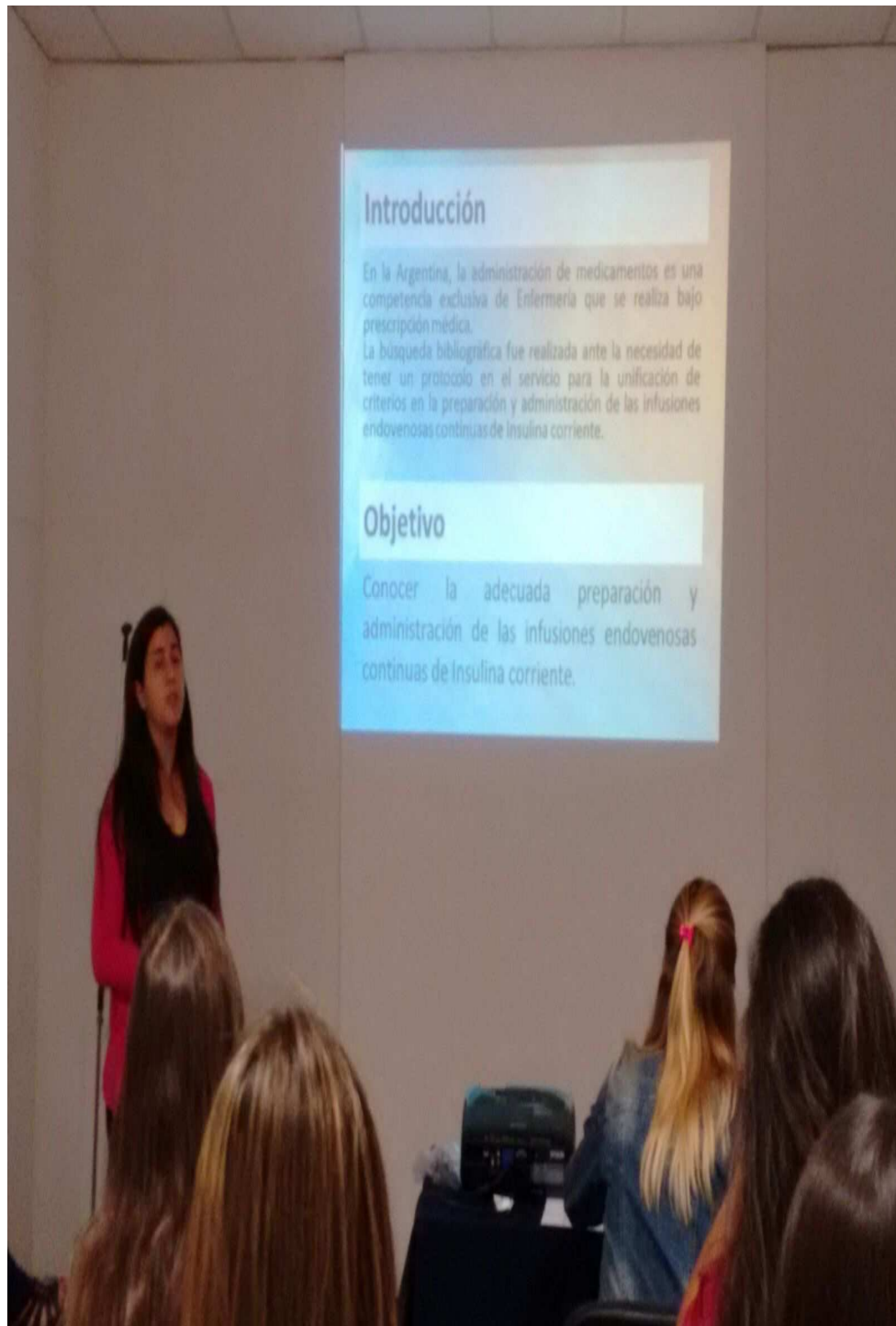









Hacia allá vamos.....



Esp. Prof. Lic. Ana Cristina Ulloa
Capacitación y Docencia de Enfermería HNST