

---

38 CONGRESO ARGENTINO DE PEDIATRÍA  
La niñez de hoy. Desafío, oportunidad y esperanza

Estrategias en la atención pediátrica  
**Hospital de Día**

---

# HOSPITAL DE DÍA POLIVALENTE

9/8/2004

- **Modalidad de atención ambulatoria, que tiene por objeto brindar prestaciones de carácter diagnóstico, terapéutico y de rehabilitación en el menor tiempo posible a pacientes complejos.**
- Evita internaciones, demoras diagnósticas y/o terapéuticas y el peregrinaje de los pacientes por los distintos servicios para efectuar consultas y/o estudios.
- **La consigna es no perder tiempo y hacer en un día todo lo que el paciente necesite y tolere.**
- La complejidad diagnóstica así como la gravedad del pronóstico no constituyen por sí mismos motivos de hospitalización.

---

## Criterios de derivación

- Necesidad de multidisciplina.
- Baja criticidad, no requieren cuidados médicos ni de enfermería de forma continua.
- Consultas programadas.
- Paciente clínicamente estable. Externado
- Derivación realizada por profesionales de otras áreas o servicios intra o extra-hospitalarios.

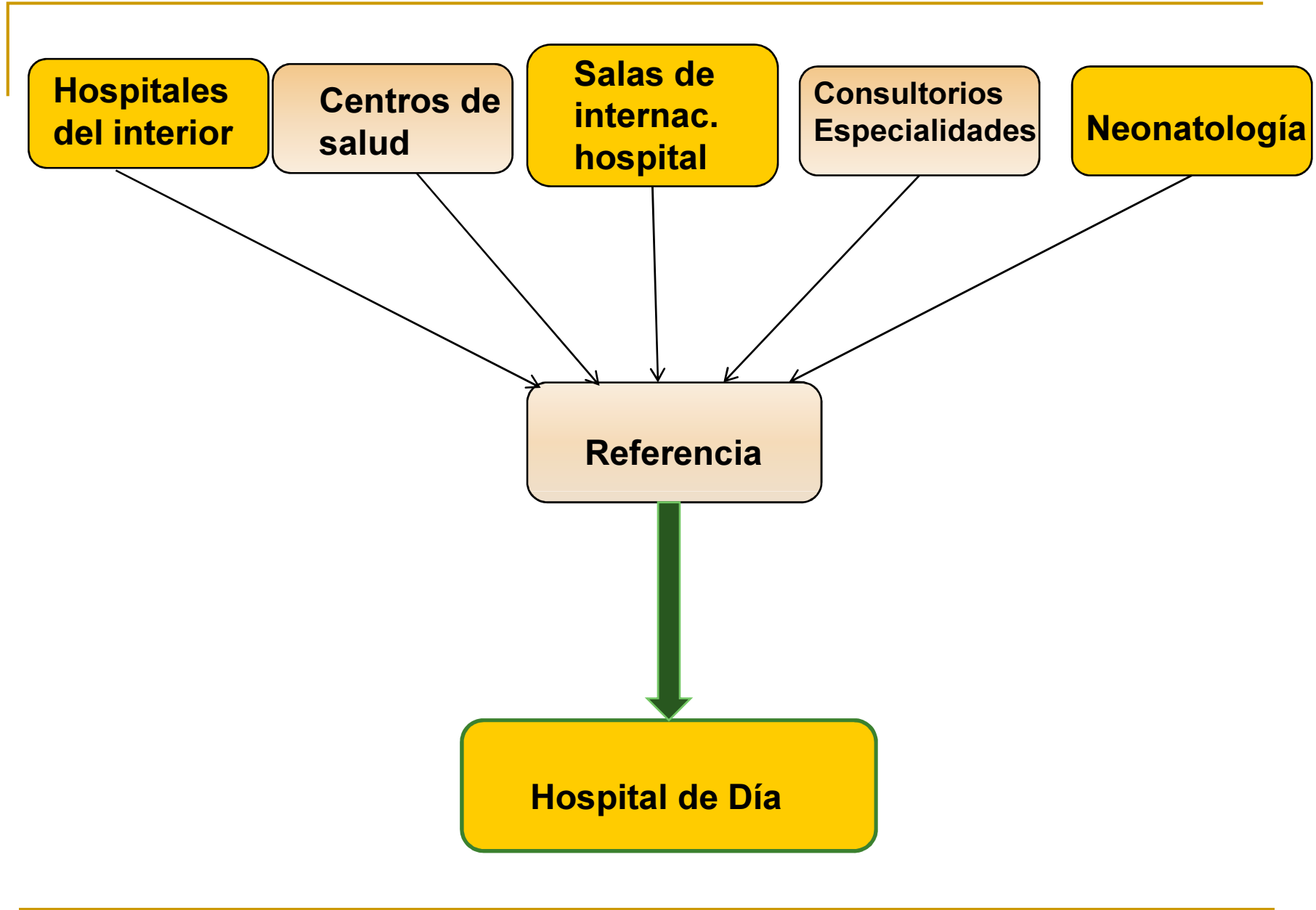

---

# En Hospital de Día

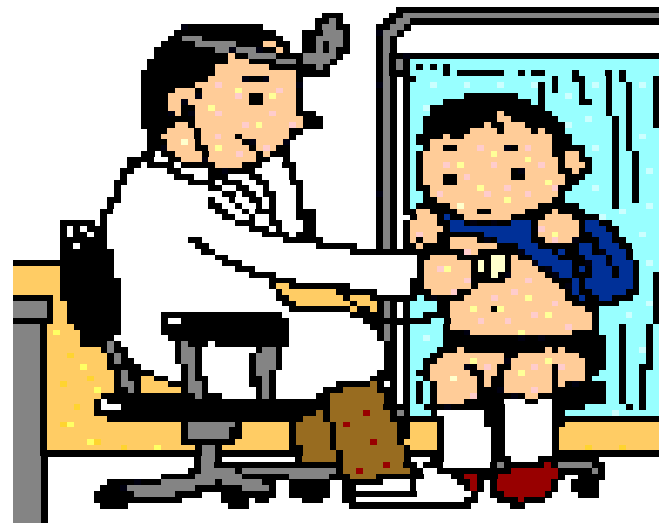
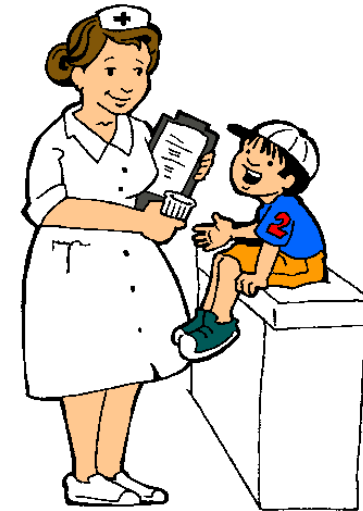

---

# El pediatra en Hospital de Día

- Mirada integral
- Conocimiento de la patología
- Centraliza la información. Envía contrareferencia a pediatra de cabecera
- Interlocutor válido entre el paciente y los especialistas
- Coordina interdisciplina
- Nexo entre el niño y la escuela
- Acompaña la transición de la adolescencia a la vida adulta

**Evaluación  
general**



**Categorización  
por programa de  
atención**



**Consulta OCD  
Centro de  
mayor o  
menor  
complejidad.  
Consulta  
sincrónica o  
sincrónica**



**Interconsultas  
a todas las  
especialidades  
que requiera**



**Contrarreferencia**



## Atención por programas

1. Diagnóstico Precoz: Pacientes con enfermedades raras y poco frecuentes (EPOF) y pesquisa de enfermedades genéticas.
2. Seguimiento de patología crónica: MMC, ECNE, Neuromusculares, Sindr. Genéticos ya diagnosticados, etc.
3. Infusión de medicación para EPOF, Inmunodeficiencias, OI, Pulsos de corticoides.
4. Realización de pruebas endocrinológicas.
5. Programa de cirugías ambulatorias: a) Cirugías ambulatorias  
b) Procedimientos bajo anestesia general





# Distribución porcentual de pacientes según programas

Año 2016 sobre un total de 4657 pacientes

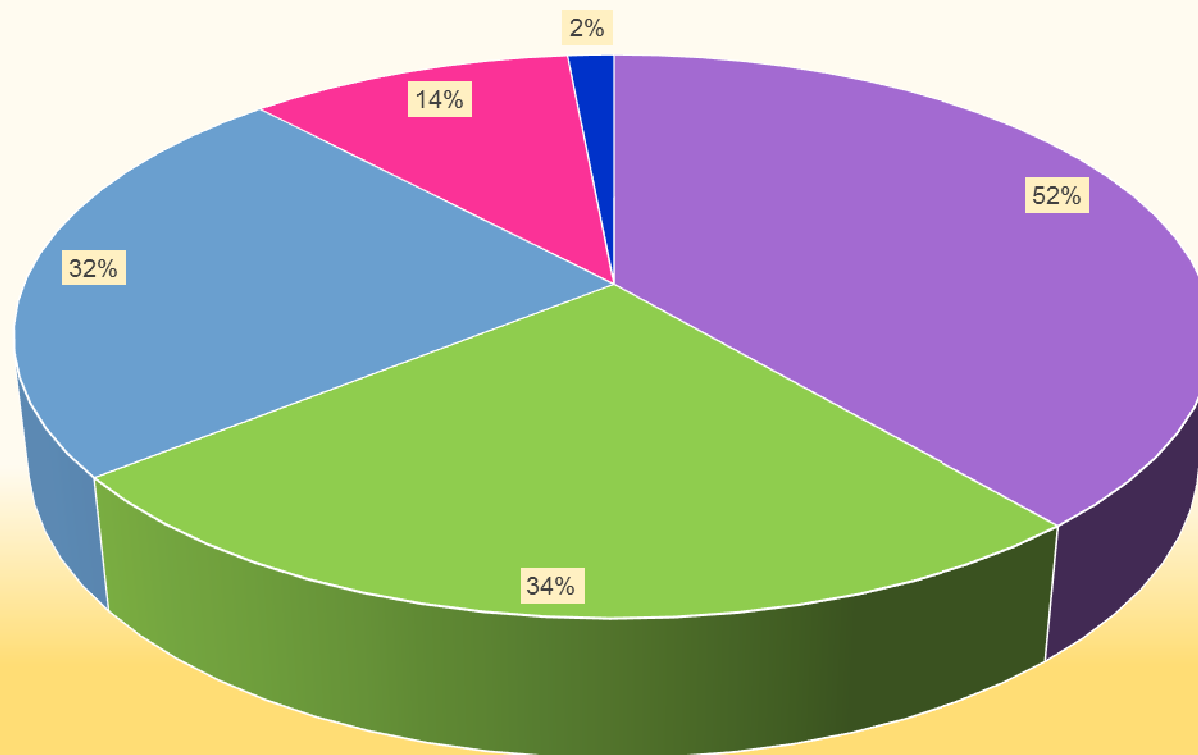

■ SEG.y TRAT ■ QUIRURG. ■ D. PRECOZ ■ INFUSIONES ■ PR. ENDOCR

---

## Actividad exclusiva de enfermería

1. Entrenamiento familiar y de paciente para CIL.
  2. Entrenamiento familiar del uso de SNG.
-

---

# Sectores que lo componen

---

# Sector Clínico- Sala de juegos



---

## Sector quirúrgico- habitaciones c/ camas



---

# CONSULTORIOS

---

---

## Consultorio de Genética Clínica

Realizado por médicos que perteneciendo al staff de HD efectuaron su formación en genética clínica en Hospital Garrahan y CENAGEN.

La consulta incluye:

- Evaluación, diagnóstico del paciente derivado para descartar patología genética.
- Consulta a centro de mayor complejidad
- Turno por HD para multidisciplina si amerita o seguimiento exclusivo por unidad de genética



## Consultorio de Estimulación Temprana

- Evaluación de pacientes con turno por H de D, recibe derivaciones de salas de internación, consultorios externos, centros de salud, jardines de infantes.
- Atención de niños con patologías diversas.
- Detección precoz de factores de riesgo y alteraciones en el crecimiento y desarrollo para una intervención adecuada y oportuna.
- Fomentar vinculo madre-niño-familia.
- Desarrollar las potencialidades del niño tendiendo a un desarrollo armónico.



---

## Consultorio de pre quirúrgico

- Evaluación de pacientes que serán sometidos a cirugías programadas o procedimientos bajo anestesia general.
  - Taller de psicoprofilaxis organizado por psicóloga perteneciente al Servicio de Salud Mental.
  - Charla de puericultura dada por las maestras de la escuela hospitalaria.
  - Evaluación clínica del paciente, realizada por pediatra del staff de HD
-



---

# **Comunicación a distancia y Telemedicina**

---

## Actividades de OCD y TELEMEDICINA

Optimizar recursos descentralizando el cuidado de la salud

- Se canalizan y responden consultas sobre diagnóstico y/o tratamiento de pacientes. Consultas asincrónicas
- Se efectúa seguimiento conjunto de pacientes en su lugar de origen con profesionales locales y del Hospital Pediátrico. Propuestas
- Se realizan gestiones interinstitucionales. Consulta Gestión
- **Telemedicina, Se canalizan a su través actividades docentes por videoconferencias con transmisión al interior.**
- **Apoyo técnico a cursos de capacitación que se transmiten por video conferencias. Nacionales y provinciales**



---

# Proyecto 2018 – consultorio virtual- atención sincrónica

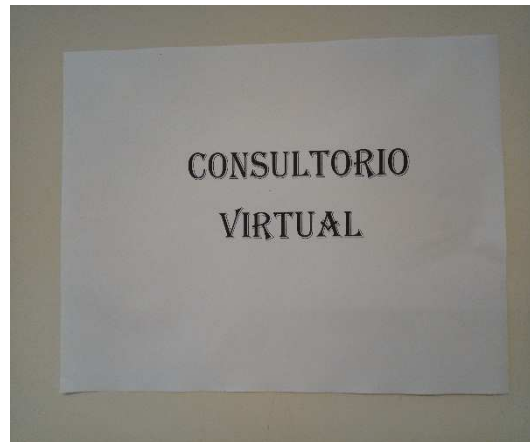

---

# Actividad Docente de Hospital de Día

- Se realizan talleres multidisciplinarios para padres y pacientes con enfermedades Poco Frecuentes como ser: Epidermólisis ampollar, Prader Willi, Mielomeningocele, Acondroplasia.
  - Se organizan jornadas de capacitación en el interior de la provincia sobre pesquisa de enfermedades genéticas en la infancia y su relación con discapacidad. Dirigidas al personal de salud de la zona sanitaria.
  - Con la presencia de disertantes locales y de centros nacionales de referencia.
-

---

# Taller de MMC 2016



¡¡Muchas Gracias!!

