



AMAMANTAR Y TRABAJAR:
¡ LOGREMOS QUE SEA POSIBLE !

SEMANA MUNDIAL DE LA LACTANCIA MATERNA



¡VIVA LA VIDA!

Lactancia materna y educación

```
graph TD; A["Lactancia materna y educación"] --> B["Fundamentación teórica:"]; A --> C["Experiencias prácticas:"]; B --- D["- Programa de lactancia materna"]; B --- E["- Documento de apoyo al diseño curricular"]; B --- F["- Programa de alimentación complementaria"]; C --- G["- Capacitación continua del personal"]; C --- H["- Jornadas en agosto"]; C --- I["- Asesoramiento a madres"]; C --- J["- Actividades"];
```

Fundamentación teórica:

- Programa de lactancia materna
- Documento de apoyo al diseño curricular
- Programa de alimentación complementaria

Experiencias prácticas:

- Capacitación continua del personal
- Jornadas en agosto
- Asesoramiento a madres
- Actividades

El jardín maternal: Una institución educativa

- Misión: Educar considerando a la familia en su totalidad, sosteniendo y respetando la exclusividad del vínculo madre e hijo
- La madre cuando decide volver al trabajo, es acompañada por el jardín para continuar con la lactancia y un buen vínculo con su hijo.

Rol del docente

Integrante activo en el proceso de crianza

Compromiso, profesionalismo, con espíritu comunitario

Capacidad para trabajar en equipo con otras disciplinas

Lactancia materna

- Su práctica permite favorecer y garantizar la salud del binomio madre e hijo
- Es un hecho natural que requiere de un proceso de aprendizaje de parte de la mamá y el bebé

Recomendaciones para lograr una lactancia exitosa

- Realizar acuerdos familia-jardín
- Considerar tanto los derechos del niño como los de la madre trabajadora
- Revisión permanente de las prácticas dentro de la institución

Estrategias para fomentar la lactancia materna en el jardín maternal

- Información previa a la inscripción
- Entrevista inicial personalizada
- Difusión de información acerca del marco jurídico que ampara la maternidad y la lactancia
- Reuniones con especialistas
- Estimulación de los niños
- Celebración de la semana de la lactancia
- Sala de amamantamiento

Cómo fomentar en otros niveles educativos



Inicial y primaria



La lactancia materna
como centro de
interés

Incorporación del
tema a través del
juego,
dramatizaciones y
contacto con la vida
cotidiana

Secundario

Relación con
materias:

Biología

Salud y adolescencia

Alimentación

saludable

Economía

Ecología

Psicología

Arte



Jornada de lactancia materna

Lemas de
eje
motivador

Actividades

Conferencia

Talleres

Muestras

Actividades
vivenciales

Actividades
artísticas

Jornada de lactancia materna 2015
Jueves 27 de agosto / 9 a 17 hs /
Municipalidad de Vicente López



Amamantar y trabajar
¡Hagamos que esto sea posible!

Sala de lactancia



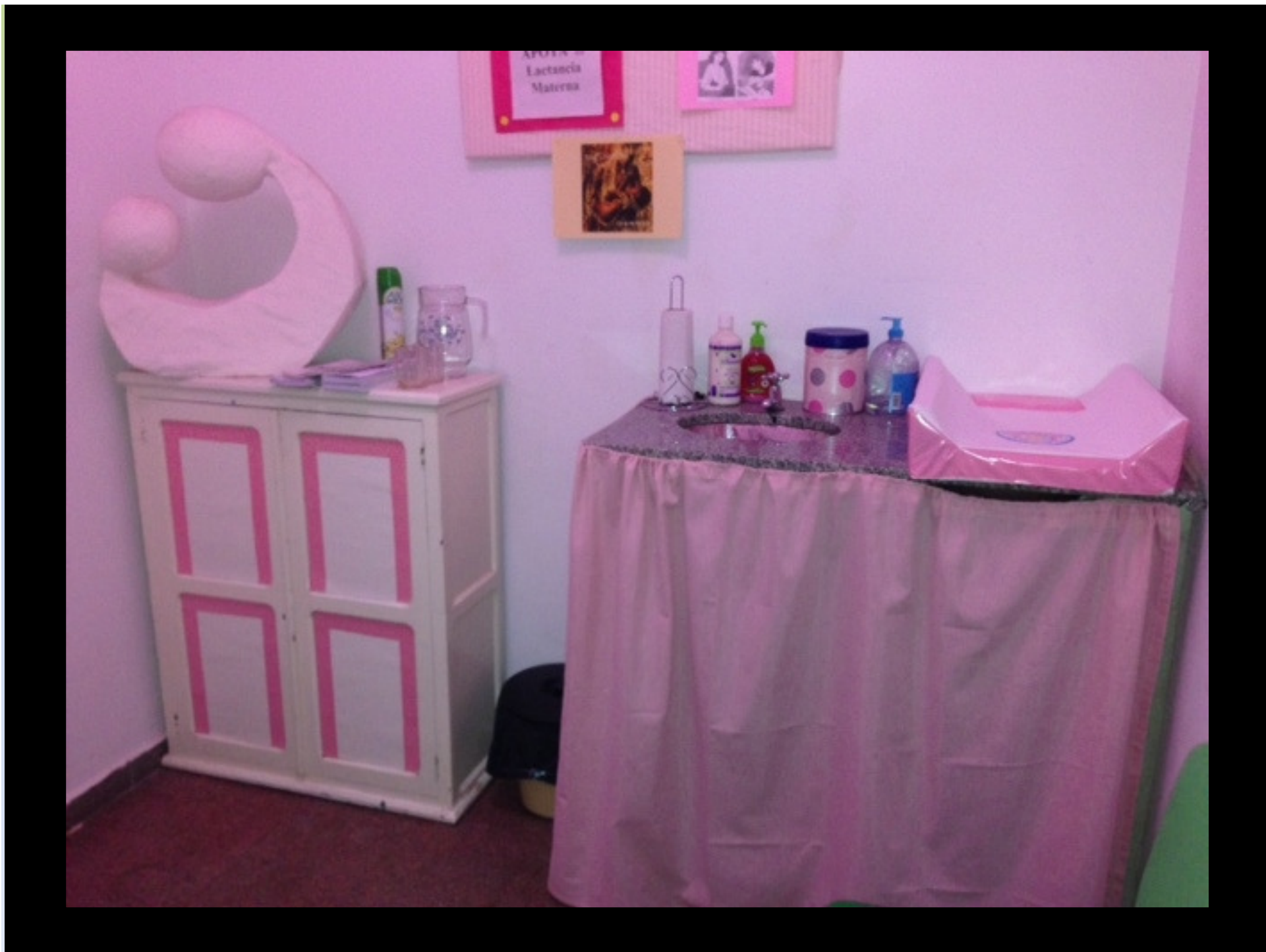

Lactancia Materna





Celebración con madres en el jardín





Diploma de Honor



Yo, premio y agradezco

a mi mamá,

porque me dio teta y sólo teta

durante mis primeros seis meses de vida.



www.dardemamar.com



Comisión de
Apoyo a la
Lactancia
Materna

Dramatizaciones









Jornadas: Muestras



LACTANCIA MATERNA

VAP
P. BARBERO

La lactancia materna es la...



Amamantar
Salva vidas



ES OPR SALUD Y AMOR

LECHE MATERNA
CONDENSACION



Beneficios de la Lactancia Materna

- Protege al bebé de...
- Reduce el riesgo de...
- Beneficia para la madre...



AMAMANTAR...



DAR EL

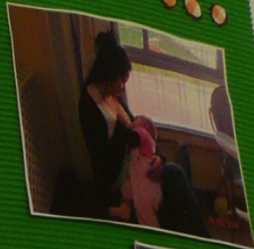

AMOR

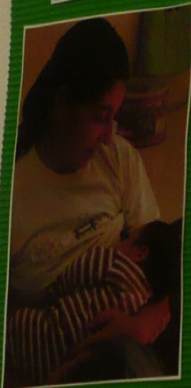

MAS PURO



Lema 2014:

"Lactancia materna: un beneficio
para toda la vida"



Jardín Maternal N°3 M.V.L.



UAP. Padre Barbero...

LECHE MATERNA CONSERVACION:



TEMPERATURA
AMBIENTE

8 a 12 HS

HELADERA

48 a 72 HS

CONGELADOR

14 DIAS

FREZEER

3 MESES



PROMOTORAS DE SALUD
UAP PADRE BARBERO

¿QUE SABES de La Lactancia materna?



¿SABES HASTA QUE
EDAD EL BEBE
DEBE RECIBIR
EXCLUSIVAMENTE
LECHE MATERNA?

¿SABES POR QUE
LAS MAMAS DE BEBES
HASTA UN AÑO TIENEN
DERECHO EN EL
TRABAJO A UNA HORA
DE LACTANCIA?

¿EN QUE PENSAS
QUE SE BENEFICIA
EL MEDIO AMBIENTE
CON LA LACTANCIA
MATERNA?

¿SABES POR QUE
LOS BEBES QUE
TOMAN EXCLUSIVAMENTE
LECHE MATERNA TIENEN
MEJORES DIFICULTADES
ODONTOLOGICAS?

¿Hasta hasta que edad
el Bebe debe recibir
la leche materna?
Pista: Hasta los 6 meses
porque empieza a comer
papilla

¿SABES POR QUE
LAS MAMAS DE BEBES
HASTA UN AÑO TIENEN
DERECHO EN EL
TRABAJO A UNA HORA
DE LACTANCIA?

¿EN QUE PENSAS
QUE SE BENEFICIA
EL MEDIO AMBIENTE
CON LA LACTANCIA
MATERNA?
Pista: En: Amortiguación / Capita.

¿SABES POR QUE
LOS BEBES QUE
TOMAN EXCLUSIVAMENTE
LECHE MATERNA TIENEN
MEJORES DIFICULTADES
ODONTOLOGICAS?
Pista: Porque no empiezan a tomar la leche materna.



TUNEL
DE LA
VIDA





DA LA VIDA!!!

DE EDUCACIÓN
M.V.L.

Así ... COMPARTIMOS ACTIVIDADES...

CARTELERA INTERACTIVA TEMA:
¡ SOMOS MAMIFEROS!

SALA DE CINCO AÑOS

SALA DE CUATRO AÑOS

SALA DE TRES AÑOS

DE SALA 4 AÑOS

SALA DE BEBÉS

LOS NIÑOS OBSERVARON COMO UNA
MADRE LECHÉ PARA BEBÉ

Inicio del túnel de la vida





Recorrido





Nacimiento



Talleres y charlas

















Actividades artísticas











Esculturas de madres



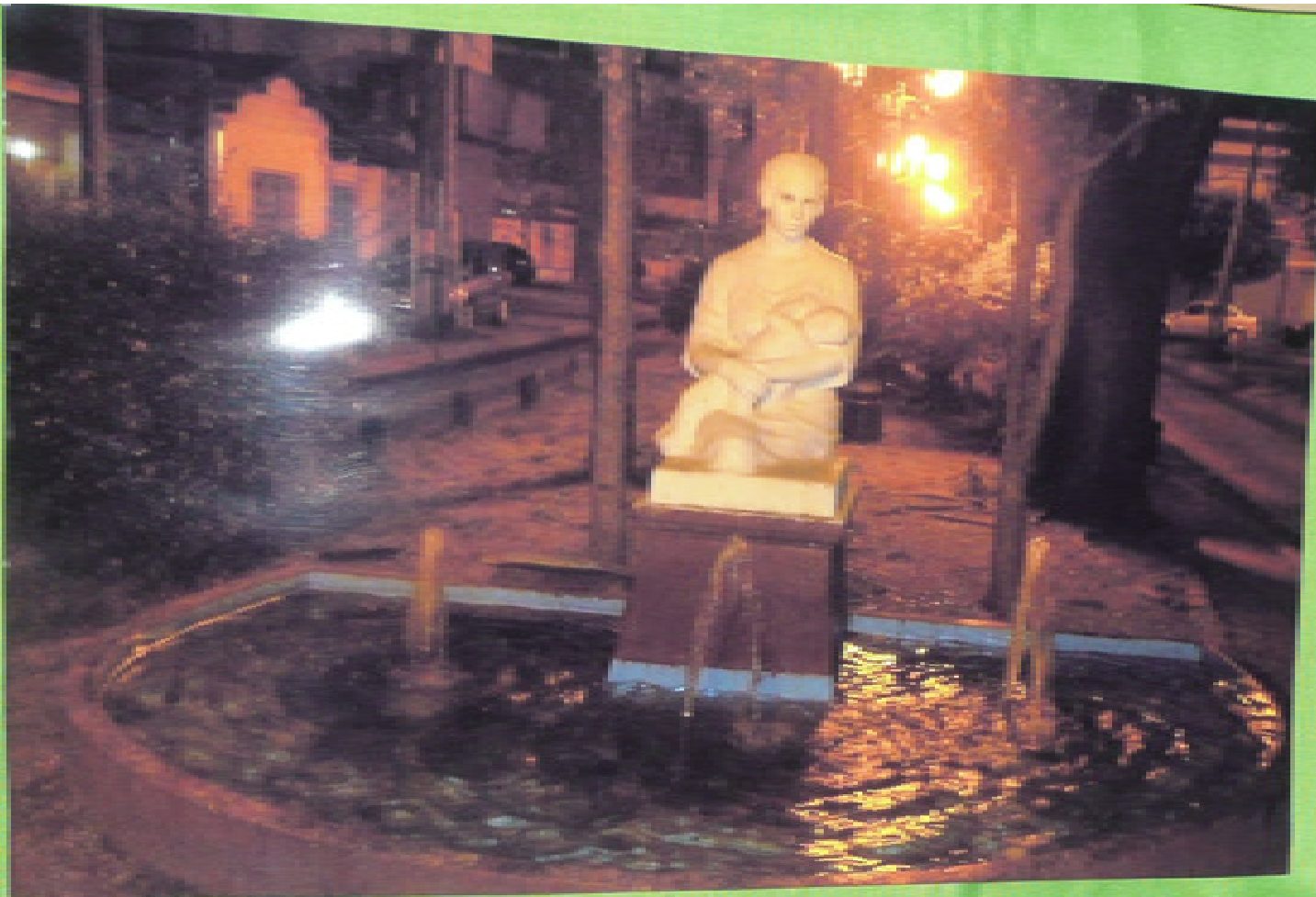

Estatua con madre amamantando en la Plazoleta del pasaje Portugal en Carapachay.



MUCHAS GRACIAS



Jornada de lactancia materna 2015
Jueves 27 de agosto / 9 a 17 hs /
Municipalidad de Vicente López



Amamantar y trabajar
¡Hagamos que esto sea posible!