

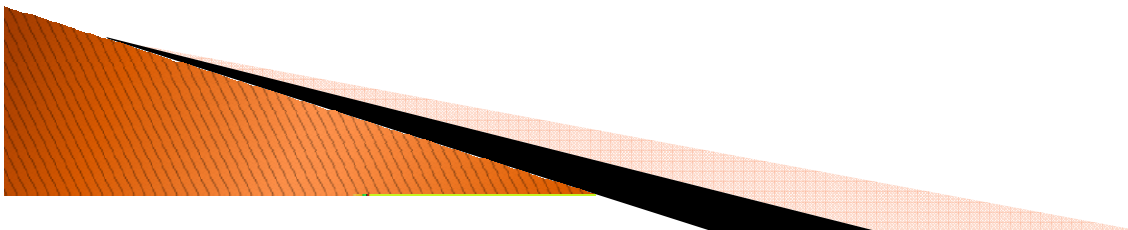

Centros de Lactancia Materna Iniciativa Nacional





¿Qué son las Directrices Nacionales?

Lic. Mgst. Guadalupe Mangialavori

Herramientas de Promoción

- Código de Comercialización → Código Alimentario
- Iniciativa Hospital y Centro de Salud Amigo de la Madre y el Niño
- Ley 25.929 “*Derechos de padres e hijos durante el proceso de nacimiento*”

Lic. Mgst. Guadalupe Mangialavori gm@dinami.gov.ar

Dirección Nacional
de Maternidad e Infancia



Herramientas de Promoción

- Ley Nacional N° 26.873, de Promoción y Concientización Pública sobre la Lactancia Materna
- Centros de Lactancia Materna
- Bancos de Leche Humana
- 0800 de LACTANCIA

Lic. Mgst. Guadalupe Mangialavori gm@dinami.gov.ar



Centro de Lactancia Materna

- Término acuñado por la Maternidad Sardá



Centro de Lactancia Materna

- Son espacios dentro de instituciones con internación pediátrica o neonatal que procuran la alimentación con leche de la propia madre



Centro de Lactancia Materna

- Espacio de promoción de la lactancia materna
- Espacio de contención y atención a las madres
- Espacio de extracción de la leche materna

Inicio de la Lactancia

- ENNyS: Inicio de la Lactancia = 95%
- Niños ≥ 2500 g = 96%*
- Niños 2500 - 2000 g = 90%
- Niños < 2000 g = 86%*



Ministerio de Salud. Encuesta Nacional de Nutrición y Salud. Documento de Resultados. 2006. Buenos Aires: Ministerio de Salud, 2007. <http://www.msal.gov.ar/htm/Site/ennys/site/default.asp>

Beneficiarios

- Niños nacidos en instituciones con CLM
 - Niños prematuros
 - Niños de bajo peso al nacer
 - Niños con dificultades en la succión y deglución (inmadurez, malformaciones orofaciales, deprimidos, etc)
 - Niños internados y separados de sus madres

HIJOS DE LA PROPIA MADRE

Lic. Mgst. Guadalupe Mangialavori gm@dinami.gov.ar

Dirección Nacional
de Maternidad e Infancia



Ministerio de
Salud

Presidencia de la Nación

Beneficios

- Menor tasa de rehospitalización
- Mejoras en el Índice de Desarrollo Mental y Psicomotor
- Mejor escala de Puntuación de Comportamiento
- Menor riesgo de sepsis y NEC
- Mejor tolerancia alimentaria
- Menor riesgo de ROP
- **Todos los beneficios de la LM**

Vohr BR, et al. Pediatrics 2006; 118:e115-123.

Lucas A. J Perinatol. 2005;25(suppl 2):S2-S6

Quigley MA et al. Cochrane Database Syst Rev. 2007;(4):CD002971

Beneficios



Marco Legal

Ley 25.929, Art.4: “Toda persona recién nacida tiene derecho:
a que se facilite la lactancia materna siempre que no incida desfavorablemente en su salud”

Lic. Mgst. Guadalupe Mangialavori gm@dinami.gov.ar

Dirección Nacional
de Maternidad e Infancia



Ministerio de
Salud
Presidencia de la Nación

Marco Legal

Pacto para la Reducción de la Mortalidad Materna y Neonatal

Estados miembros del MERCOSUR – 2008

Art. 1 .13 “Promover y/o expandir la lactancia materna, los centros de estímulo de la lactancia materna y los bancos de leche materna”.

Lic. Mgst. Guadalupe Mangialavori gm@dinami.gov.ar

Dirección Nacional
de Maternidad e Infancia



Ministerio de
Salud
Presidencia de la Nación

Marco Legal

Ley 26.873, Art.3: “Promoción y apoyo a la creación de centros de lactancia materna y bancos de leche materna.”

Lic. Mgst. Guadalupe Mangialavori gm@dinami.gov.ar

Dirección Nacional
de Maternidad e Infancia



Ministerio de
Salud
Presidencia de la Nación

Marco Legal

Directriz Nacional de Organización y Funcionamiento
de Centros de Lactancia Materna - 2013

Pautas para el funcionamiento
de los Centros de Lactancia Materna-2013

Directriz Nacional de Organización y Funcionamiento
de Bancos de Leche Humana - 2015

Pautas para el funcionamiento de los Bancos de Leche
Humana – en proceso

Lic. Mgst. Guadalupe Mangialavori gm@dinami.gov.ar

Dirección Nacional
de Maternidad e Infancia



Ministerio de
Salud
Presidencia de la Nación

¿Qué son las Directrices?

- Herramientas para estandarizar pautas de trabajo
- Garantizan un piso de calidad en la promoción de la lactancia en niños internados
- Homogeinizan procesos de manipuleo de leche materna no pasteurizada

Lic. Mgst. Guadalupe Mangialavori gm@dinami.gov.ar

Dirección Nacional
de Maternidad e Infancia



Ministerio de
Salud
Presidencia de la Nación

Directrices

- Dirección Nacional de Maternidad e Infancia
- Programa Nacional de Garantía de Calidad de la Atención Médica

Lic. Mgst. Guadalupe Mangialavori gm@dinami.gov.ar

Dirección Nacional
de Maternidad e Infancia



Ministerio de
Salud
Presidencia de la Nación

Alcances del PNGCAM

Decreto PEN 1424/97

► Aplicación obligatoria en:

- Establecimientos Nac. de Salud
- Sistema Nacional del Seguro de Salud
- Sistema Nac. de Obras Sociales
- Instituto Nac. de Servicios Sociales para Jubilados y Pensionados (INSSJP)
- Registro Nac. de Htales. Públicos de Autogestión (gestión descentralizada)
- Jurisdicciones adheridas al Programa

Lic. Mgst. Guadalupe Mangialavori gm@dinami.gov.ar

Dirección Nacional
de Maternidad e Infancia



Directrices

- Elaboradas por una comisión de expertos
 - Sanatorio de la Trinidad
 - Maternidad Sardá
 - INTI
 - Concretar Salud (arquitectura)
 - Hospital Garrahan
 - Expertos en lactancia



Lic. Mgst. Guadalupe Mangialavori gm@dinami.gov.ar

Dirección Nacional
de Maternidad e Infancia



Ministerio de
Salud
Presidencia de la Nación

Directrices

- Elaboradas por una comisión de expertos
- Valoración de prácticas en las instituciones
- Revisión bibliográfica

Lic. Mgst. Guadalupe Mangialavori gm@dinami.gov.ar

Dirección Nacional
de Maternidad e Infancia



Ministerio de
Salud
Presidencia de la Nación



PROGRAMA NACIONAL DE GARANTÍA DE CALIDAD DE LA ATENCIÓN MÉDICA



Ministerio de
Salud
Presidencia de la Nación

Miércoles, 11 de Julio de 2012

[Inicio](#)

[Mapa](#)

[Contacto](#)

www.msal.gov.ar/pngca

[Institucional](#)

[Capacitación y Cooperación técnica](#)

[Proyectos de Investigación](#)

[Uso Racional de Medicamentos](#)

[Evaluación de Tecnologías Sanitarias](#)

[UNIDAD COORDINADORA DE EVALUACIÓN Y EJECUCIÓN DE TECNOLOGÍAS EN SALUD \(UCEETS\)](#)

[Evaluación Externa](#)

[Enlaces](#)

Novedades

- Glosario de términos. **NUOVO**.
- La Argentina participará como panelista, junto al MERCOSUR, en el 7mo Congreso Anual de HTA's

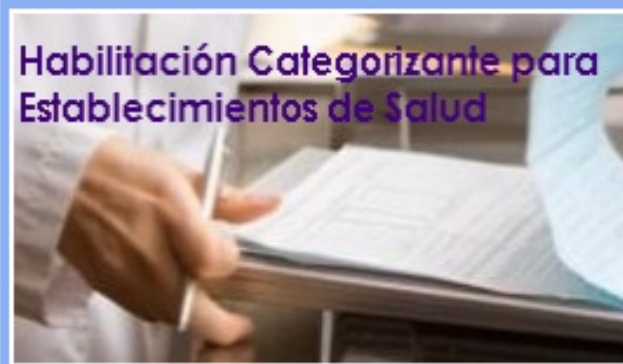

Taller de Estandarización de Procesos Asistenciales

[+ Información](#)

Directriz de
Organización y
Funcionamiento



Grilla de
Evaluación

Pautas de
Funcionamiento

GRILLAS de las Directrices de organización y funcionamiento de los Centros de Lactancia Materna en establecimientos asistenciales

Capítulo I: Organización de los Centros de Lactancia Materna (CLM)

Dependencia jerárquica	SI	NO
<ul style="list-style-type: none"> ▪ Departamento de Alimentación ▪ Departamento de Neonatología ▪ Otro departamento que cuenta con personal capacitado en Lactancia Materna 		
El CLM articula sus acciones con los servicios de Neonatología, Obstetricia, Pediatría, Control de Infecciones, Consultorios Externos y/o otras áreas afines, según corresponda		

Capítulo II: Recursos físicos

Características generales del CLM	SI	NO
Cuenta con un local propio, exclusivo y cerrado, que no cumple la función de sector de paso		
El Área de Extracción y el Área Técnica de Fraccionamiento no poseen contacto directo con servicios sanitarios		
CLM con desarrollo autónomo (más de 3000 partos anuales ó 30 camas de neonatología, ó 30 camas de pediatría para lactantes)		
La superficie mínima total es de 25 m ²		
Está dividido en: <ul style="list-style-type: none"> ▪ Área de recepción de madres, vestuario, higiene y extracción ▪ Área técnica con dos sub-sectores, “limpio” y “sucio” 		
CLM asociado a otros servicios de la institución (ej. Neonatología)		
La superficie mínima destinada a la extracción de leche materna es de 3 m ²		

Pasos a seguir



Lic. Mgst. Guadalupe Mangialavori gm@dinami.gov.ar

Dirección Nacional
de Maternidad e Infancia



Ministerio de
Salud
Presidencia de la Nación

semana del
Prematuro
2015



Campaña 2015:
del 14 al 20 de noviembre
Derecho priorizado:
Nº 5

*más info
próximante*



Dirección Nacional
Maternidad e Infancia



Semana del Prematuro

- Material de difusión gráfico y audiovisual
- Curso online de alimentación del prematuro
- Info de la campaña mediática
- etc



<http://datos.dinami.gov.ar/produccion/nutricion>

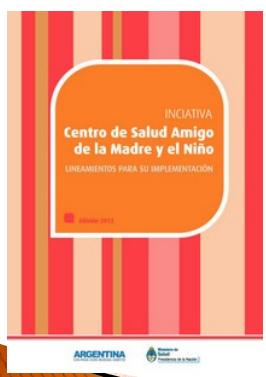
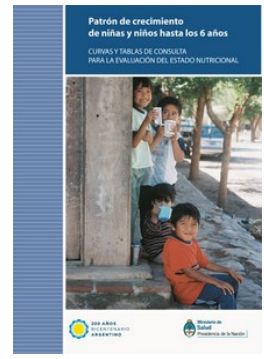
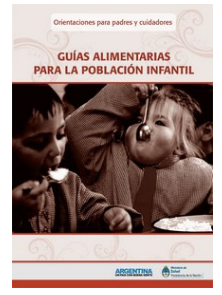
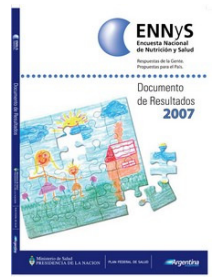
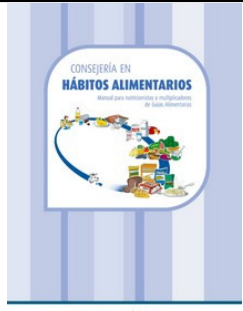

Lic. Mgst. Guadalupe Mangialavori gm@dinami.gov.ar

Dirección Nacional de Maternidad e Infancia



¡Muchas gracias!

gm@dinami.gov.ar

<http://datos.dinami.gov.ar/produccion/nutricion>

Lic. Mgst. Guadalupe Mangialavori gm@dinami.gov.ar

Dirección Nacional
de Maternidad e Infancia

