SANTA FE

LA SALUD CON TODO

Embarazo en las adolescencias: abordaje integral desde las políticas públicas en la provincia de Santa Fe

39º CONGRESO ARGENTINO DE PEDIATRIA

Rosario, 25 de setiembre de 201

Dirección Provincial por la Salud en la Niñez, Adolescencia, Sexual y Reproductiv

Ministerio de Salud - Provincia de Santa F

Embarazo en las adolescencias

- Datos
- Información
- Conocimiento
- Problematización
- Planificación Estratégica
- Políticas públicas

Embarazo en las adolescencias

- **Datos**
- Información
- Conocimiento
- Problematización
- Planificación Estratégica
- Políticas públicas

Embarazo en las adolescencias. Datos

- El registro de los datos es **parte del acto sanitario**
- El simplificar la carga en un solo sistema, ayuda al cumplimiento del Registro
- Instrumento de recolección unificado “Planilla Única”
- Carga en Sistema Informático de Centros de Atención Primaria SICAP, multiusuario
- Llenado de **Historia Clínica Unificada**
- Sistema informático de Hospitales DIAGNOSE
- Instructivos para **codificación** diagnóstica y de prácticas
- Sistema Informático Perinatal **SIP,** analizado en la Dirección Provincial
- Módulo de Farmacia, Laboratorio, Diagnóstico por Imágenes
- Digitalización de Imágenes en los Hospitales de Tercer Nivel, y en los nuevos efectores
- **Historia Clínica Compartida**

Historia clínica compartida

SANTA FE

GESTIÓN

Buscar...

ESPAÑOL

LA PROVINCIA DE SANTA FE LANZÓ LA PLATAFORMA DE HISTORIA CLÍNICA ELECTRÓNICA COMPARTIDA

Contiene de forma clara y detallada todos los datos de cada paciente y podrá ser consultada online y en tiempo real desde cualquier centro de salud. "Esta herramienta es un avance muy importante", aseguró el gobernador.

Instructivos de registro

PROVINCIA DE SANTA FE
Ministerio de Salud

SITUACION	MOTIVO DE CONSULTA/DIAGNÓSTICO	PRACTICAS*	TRATAMIENTO	DERIVACIONES	TIPO DE CONSULTA
ATENCIÓN DE ANTICONCEPCIÓN PARA ASESORIA Y DETERMINACION DE MAC (MUJERES)	**Utilizar según sea el caso:** **Z30.0** Consejo y asesoramiento general sobre la anticoncepción -Asesoría en planificación familiar SAI -Prescripcióninicial de anticonceptivos **Z30.9** Asistencia para la anticoncepción, no especificada	**Se corresponden las siguientes prácticas:** **217**-Anticoncepcion Oral **218**-Anticoncepción del día después. **219**-Anticoncepcion Lactancia. **220**-Anticoncepcion Inyectable. **221**-Anticoncepcion De Barrera. **222**-Anticoncepción Subdérmica. **99.01.25** Prevención de VIH e Infecciones de transmisión sexual. **5622** Enseñanza de sexo seguro	**1** –Farmacológico. **2** –No Farmacológico.	**33**-Derivación a otro establecimiento de salud. **43**-Derivación para interconsulta externa. (En caso de elegir el usuario/a métodos anticonceptivos quirúrgicos).	Primera Vez

*Recordar que estas prácticas de enfermería están disponibles para su utilización por otros miembros del equipo que prescriban o administren estos tratamientos.

Embarazo en las adolescencias

- Datos
- **Información**
- Conocimiento
- Problematización
- Planificación Estratégica
- Políticas públicas

Embarazo en las adolescencias. Información

- Los datos se vierten en los **Sistemas Informáticos**, y están disponibles en los diferentes niveles de gestión, Microgestión en los CAPS y demás instituciones sanitarias, en la Mesogestión representado por las subregiones y Nodos Sanitarios, y en la Macrogestión en la figura de las Direcciones Provinciales y el Gabinete del Ministerio de Salud.

- Las Estadísticas Vitales (Nacimientos, Defunciones) se analizan en la Dirección General de Estadísticas, y pasan a la Dirección Provincial de Información para la Gestión, donde se transforman en los **Indicadores Sanitarios** que cada Dirección Solicita, dicha información recogida es la que se exporta para dar rendición a cada Programa Nacional, desde un lugar centralizado en el Ministerio de Salud quienes son los únicos que informan a Nación.

- **Toda la información debe ser pública y está disponible** en la página de Gobierno de la Provincia en la solapa de salud bajo el título de información para la gestión. www.santafe.gov.ar

Embarazo en las adolescencias. Información

Ministerio de Salud
Dirección de Información para la Gestión

Indicadores de Salud Materno Infantil 2018

Santa Fe 24 de Junio 2019

//www.**santafe.gov.ar**/index.php/web/content/download/254378/1337759/file/Indicadores%20Salud%20Materno%20Inf
202018.pdf

Embarazo en las adolescencias. Información

Introducción

Esta serie de indicadores, surge de los datos registrados a partir del Informe Estadístico de Nacido Vivo (IENV) e Informe Estadístico de Defunción (IED) que son consolidados y analizados por la Dirección General de Estadística del Ministerio de Salud de la Provincia de Santa Fe.

Se presentan una serie de 20 indicadores agrupados por los 19 departamentos provinciales, que incluyen información estadística sobre nacidos vivos según peso y edad de la madre, defunciones infantiles, neonatales, pos neonatales y defunciones maternas por residencia habitual.

//www.**santafe.gov.ar**/index.php/web/content/download/254378/1337759/file/Indicadores%20Salud%20Materno%20Inf
202018.pdf

Embarazo en las adolescencias. Información

INDICADORES DE SALUD MATERNO INFANTIL SEGÚN DEPARTAMENTOS DE LA PROVINCIA DE SANTA FE. AÑO 2018

Departamentos	1	2	3	4	5	6	7	8	9	10	11	12	13	14	15	16	17	18	19	20
elgrano	641	50.301	12,7	100	8	1,2	39	6,1	0	0,0	79	12,3	8	12,5	5	7,8	3	4,7	0	-
aseros	987	88.236	11,2	100	17	1,7	71	7,2	3	0,3	131	13,3	8	8,1	8	8,1	0	0,0	0	0,0
astellanos	2.598	201.008	12,9	99,88	32	1,2	200	7,7	11	0,4	354	13,6	18	6,9	12	4,6	6	2,3	0	-
onstitución	1.131	95.006	11,9	100	16	1,4	74	6,5	3	0,3	142	12,6	7	6,2	5	4,4	2	1,8	0	-
aray	434	22.954	18,9	99	6	1,4	33	7,6	2	0,5	84	19,4	4	9,2	4	9,2	-	-	0	-
eneral López	2.696	208.572	12,9	99,93	32	1,2	234	8,7	7	0,3	331	12,3	14	5,2	8	3,0	6	2,2	0	-
eneral Obligado	3.135	195.540	16,0	99,81	43	1,4	243	7,8	33	1,1	625	19,9	40	12,8	25	8,0	15	4,8	2	6,38
iondo	934	71.298	13,1	99,79	13	1,4	55	5,9	3	0,3	89	9,5	6	6,4	5	5,4	1	1,1	0	-
n Capital	***8.756***	***573.912***	***15,3***	***99,63***	***123***	1,4	***777***	***8,9***	***28***	***0,3***	***1170***	***12,3***	***72***	***8,2***	***50***	***5,7***	***22***	***2,5***	***2***	***2,28***
as Colonias	1.435	119.328	12,0	99,86	14	1,0	95	6,6	3	0,2	156	10,9	8	5,6	6	4,2	2	1,4	2	***13,94***
de Julio	514	32.942	15,6	99,81	6	1,2	35	6,8	6	1,2	106	20,6	3	5,8	2	3,9	1	1,9	0	-
osario	***19.502***	***1.277.164***	***15,3***	***99,75***	***258***	1,3	***1528***	***7,8***	***56***	***0,3***	***1985***	***9,2***	***158***	***8,1***	***108***	***5,5***	***50***	***2,6***	***4***	***2,1***
an Cristóbal	1.036	75.833	13,7	99,61	9	0,9	66	6,4	7	0,7	178	17,2	5	4,8	5	4,8	0	0,0	0	0,0
an Javier	558	33.588	16,6	99,82	7	1,3	41	7,3	3	0,5	91	16,3	5	9,0	2	3,6	3	5,4	0	-
an Gerónimo	1.169	88.492	13,2	99,49	13	1,1	93	8,0	5	0,4	158	13,5	14	12,0	10	8,6	4	3,4	0	-
an Justo	640	43.608	14,7	100	9	1,4	43	6,7	2	0,3	110	17,2	8	12,5	5	7,8	3	4,7	1	15,63
an Lorenzo	2.889	179.564	16,1	99,79	33	1,1	210	7,3	6	0,2	363	12,6	21	7,3	13	4,5	8	2,8	0	
an Martín	873	69.694	12,5	100	3	0,3	46	5,3	2	0,2	87	10,0	1	1,1	-	-	1	1,1	0	-
era	1.015	54.474	18,6	99,80	12	1,2	79	7,8	10	1,0	212	20,9	11	10,8	7	6,9	4	3,9	1	9,85
n Especificar	-	-	-	-	-	-	-	-	-	-	-	-	3	-	3	-	-	-	-	-
OTAL	**50.943**	**3.481.514**	**14,6**	**99,80**	**654**	**1,3**	**3962**	**7,8**	**190**	**0,4**	**6451**	**12,7**	**414**	**8,1**	**283**	**5,6**	**131**	**2,6**	**12**	**2,36**

uente: Ministerio de Salud. Direccion Provincial de Información para la Gestión. Dirección General de Estadística. Provincia de Santa Fe.

- Nacidos Vivos según residencia habitual de la madre en la Provincia de Santa Fe, 2018.
- Población estimada, según departamento y localidad. Provincia de Santa Fe. Año 2018. INDEC/IPEC.
- Tasa de Natalidad (por mil habitantes), 2018.
- Porcentaje de Nacidos Vivos ocurridos en un establecimiento de salud (de lugar de ocurrencia onocido), 2018.
- Nacidos Vivos de Muy bajo peso al nacer (<1500 grs.) (de peso conocido), 2018.
- Porcentaje de Nacidos Vivos de Muy bajo peso al nacer (<1500 grs.) (de peso conocido), 2018.
- Nacidos Vivos de Bajo peso al nacer (<2500grs.) (de peso conocido), 2018.
- Porcentaje de Nacidos Vivos de Bajo peso al nacer (<2500grs.) (de peso conocido), 2018.
- Nacidos Vivos de Madres menores de 15 años (de edad conocida), 2018.
- Porcentaje de Nacidos Vivos de Madres menores de 15 años (de edad conocida), 2018.
- Nacidos Vivos de Madres menores de 20 años (de edad conocida), 2018
- Porcentaje de Nacidos Vivos de Madres menores de 20 años (de edad conocida), 2018
- Defunciones de menores de 1 año según residencia habitual, 2018.
- Tasa de Mortalidad Infantil (por mil nacidos vivos), 2018.
- Defunciones en niños ocurridas en los primeros 27 dias de vida, 2018.
- Tasa de Mortalidad Neonatal (por mil nacidos vivos), 2018.
- Defunciones en niños ocurridas entre los 28 hasta los 365 días de vida, 2018.
- Tasa de Mortalidad Post neonatal (por mil nacidos vivos), 2018.
- Defunciones Maternas según residencia habitual en la Provincia de Santa Fe, 2018.
- Tasa de Mortalidad Materna por residencia habitual en la Provincia de Santa Fe (por diez mil nacidos vivos), 2018.

//www.**santafe.gov.ar**/index.php/web/content/download/254378/1337759/file/Indicadores%20Salud%20Materno%20Inf
202018.pdf

Embarazo en las adolescencias. Información

Tasa Bruta de Natalidad (por 1000 hab.) Provincia de Santa Fe. Periodo 2001-2017

fico 1: Tasa bruta de natalidad (por 1.000 hab.). Provincia de Santa Fe. Años 2001-2017

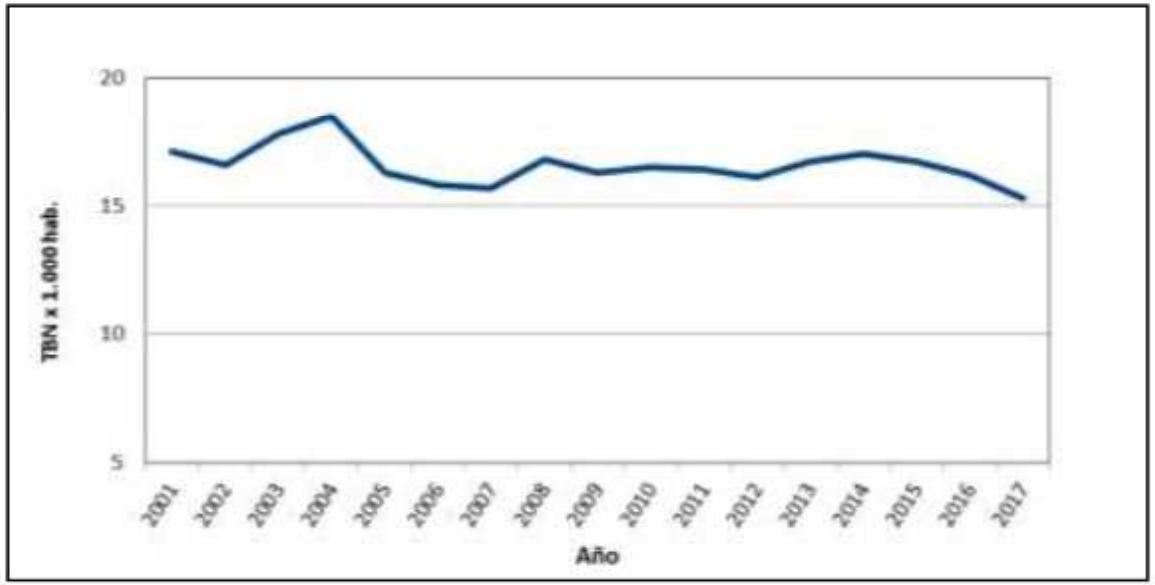

Fuente: Dirección General de Estadística. Ministerio de Salud

Tabla 1: Tasa bruta de natalidad (por 1.000 hab.). Provincia de Santa Fe. Años 2001-2017

Año	TBN
2001	17,10
2002	16,60
2003	17,80
2004	18,50
2005	16,30
2006	15,80
2007	15,70
2008	16,80
2009	16,30
2010	16,50
2011	16,40
2012	16,10
2013	16,70
2014	17,00
2015	16,73
2016	16,20
2017	15,30

Fuente: Dirección General de Estadística. Ministerio de Salud

te: Dir. Provincial de Estadística. Dir. Provincial de Información para la Gestión. Ministerio de Salud.
encia de eventos de salud-enfermedad seleccionados. Provincia de Santa Fe. Período 2001-2017 (mayo 2019)

Embarazo en las adolescencias. Información

Tasa global de fecundidad. Provincia de Santa Fe. Periodo 2001-2017

Gráfico 5: Tasa global de fecundidad. Provincia de Santa Fe.
Años 2001-2017

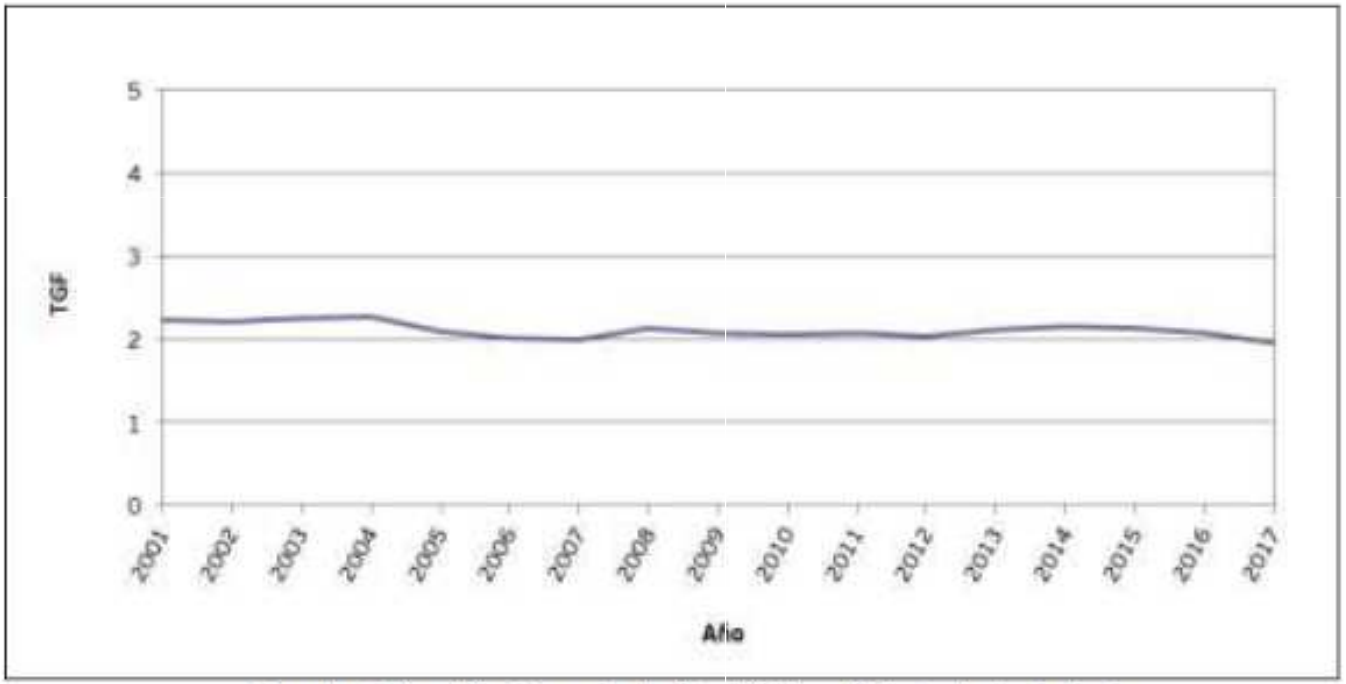

Fuente: Dirección General de Estadística. Ministerio de Salud

te: Dir. Provincial de Estadística. Dir. Provincial de Información para la Gestión. Ministerio de Salud.
encia de eventos de salud-enfermedad seleccionados. Provincia de Santa Fe. Período 2001-2017 (mayo 2019)

Embarazo en las adolescencias. Información

Tasa global de fecundidad específica por grupo de edad. Provincia de Santa Fe.

Gráfico 6: Tasas de fecundidad específica por grupo de edad (por 1.000 mujeres). Provincia de Santa Fe. Años 2001-2017

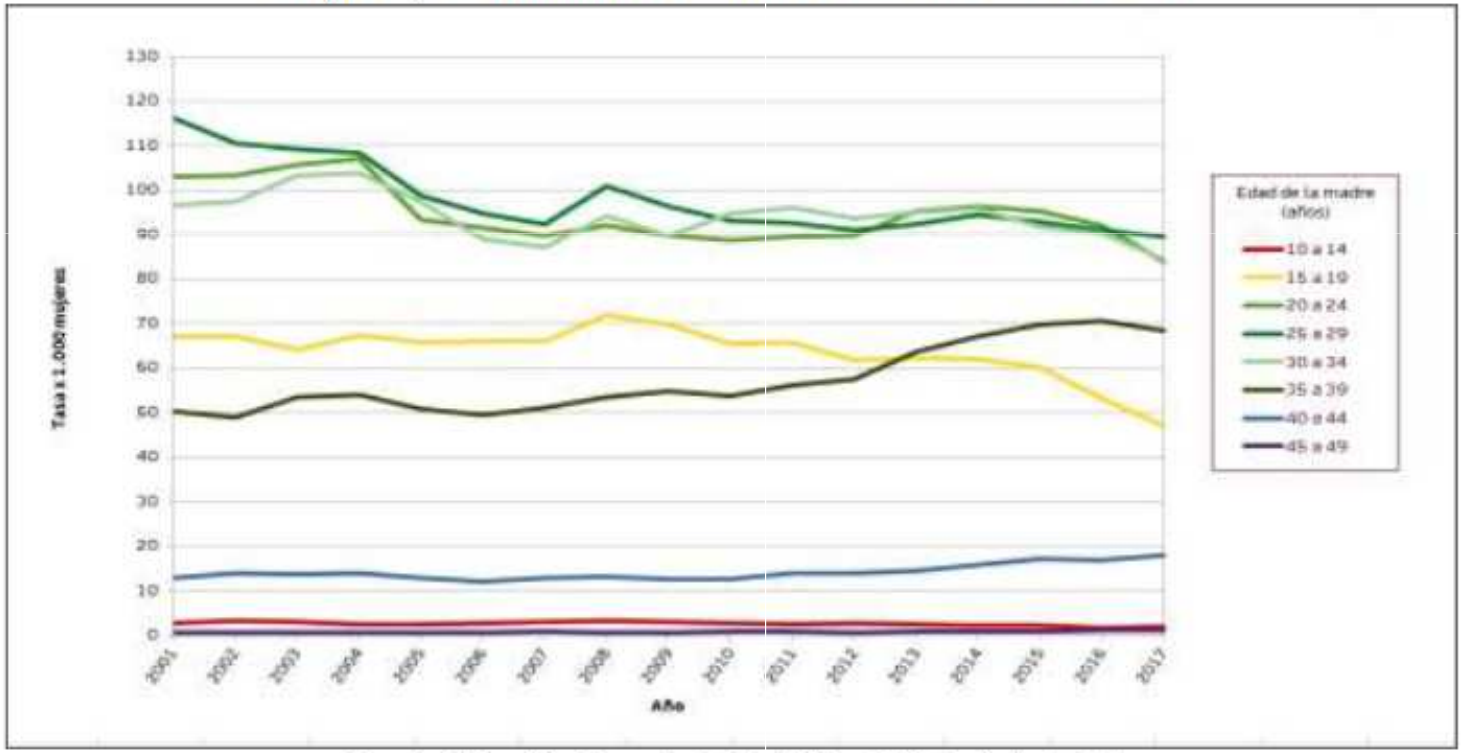

Fuente: Dirección General de Estadística. Ministerio de Salud.

te: Dir. Provincial de Estadística. Dir. Provincial de Información para la Gestión. Ministerio de Salud.
encia de eventos de salud-enfermedad seleccionados. Provincia de Santa Fe. Período 2001-2017 (mayo 2019)

Embarazo en las adolescencias. Información

Tendencia nacidos vivos según residencia habitual de la madre Prov. de Santa Fe según edad de la madre. Período 2007 – 2017

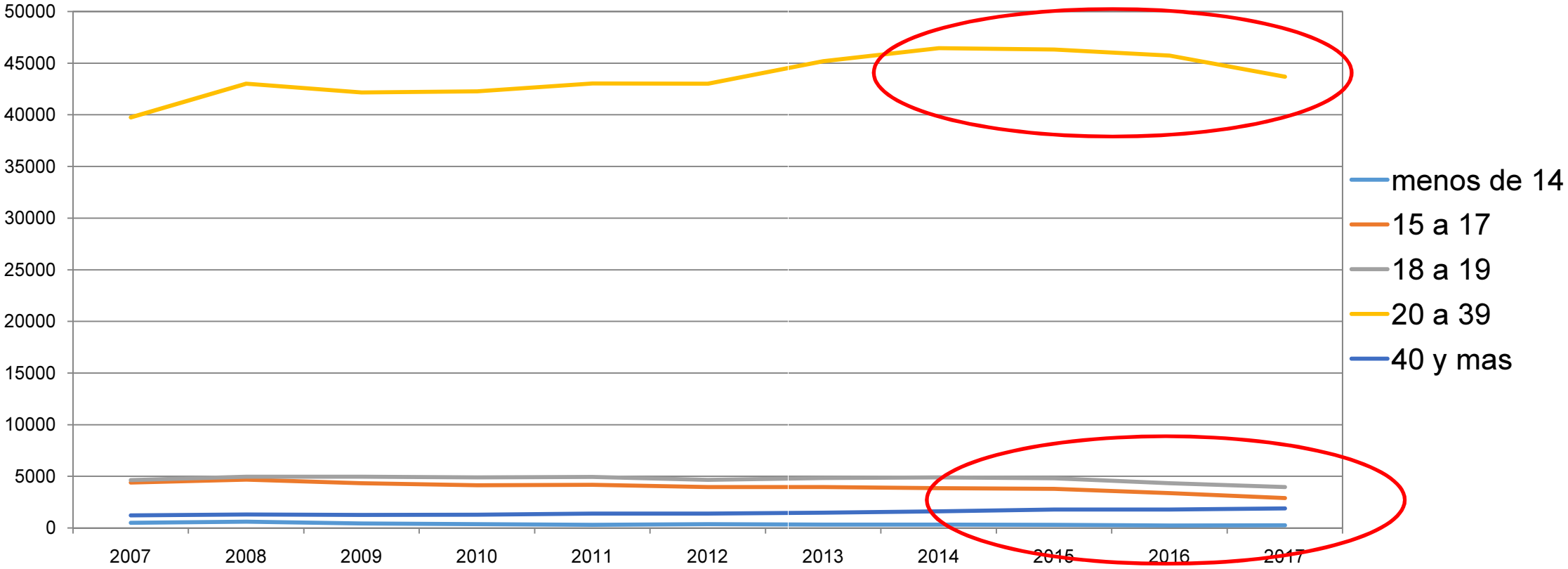

Fuente: Dir. Provincial de Estadística. Dir. Provincial de Información para la Gestión. Ministerio de Salud.

Embarazo en las adolescencias. Información

Tendencia nacidos vivos según residencia habitual de la madre Prov. de Santa Fe según edad de la madre. Menores de 20 años. Período 2007 – 2017

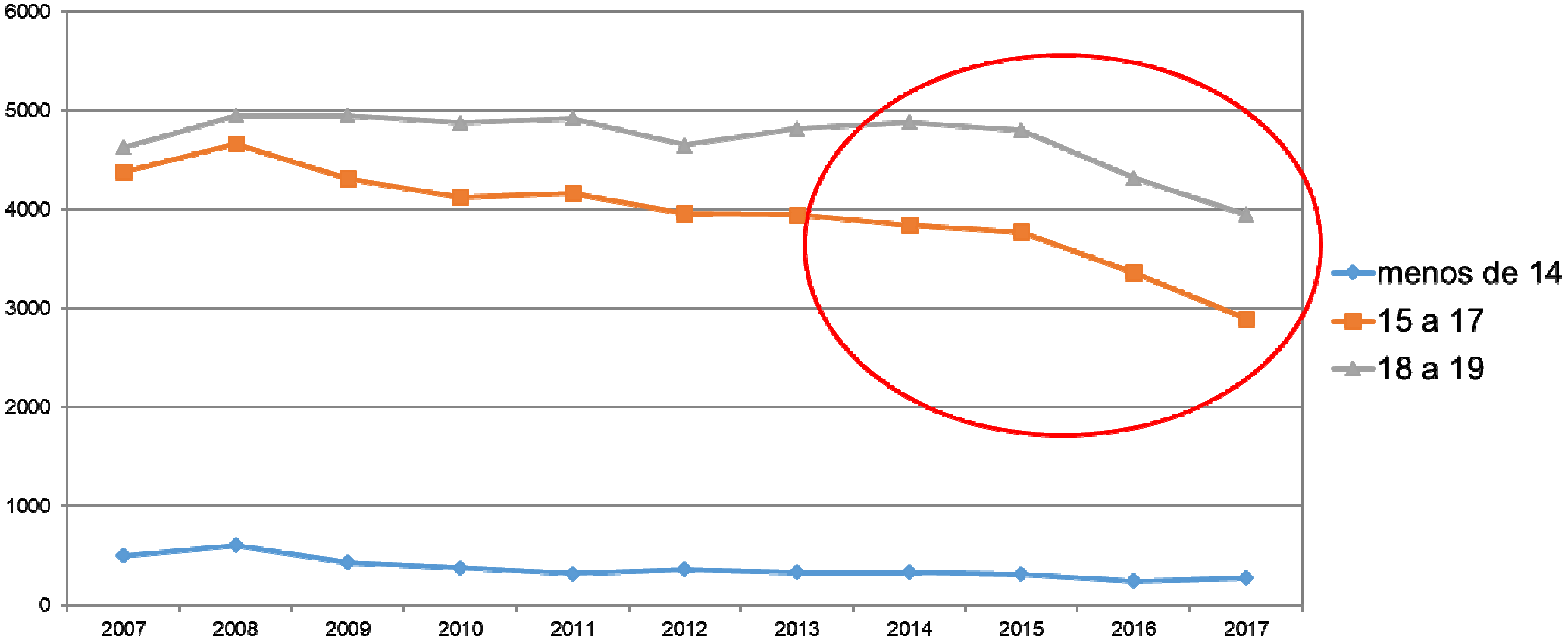

Fuente: Dir. Provincial de Estadística. Dir. Provincial de Información para la Gestión. Ministerio de Salud.

Embarazo en las adolescencias. Información

Cambios porcentuales tasa global de fecundidad específica por grupo de edad. Provincia de Santa Fe. Periodo 2001-2017

AÑO	GRUPO ETARIO (en años)				
	10 a 14	15 a 19	20 a 24	40 a 44	45-49
2001	2,83	67,06	100,3	12,82	0,62
2010	2,83	65,57	88,72	12,75	0,87
2017	1,88	47,12	83,91	17,88	1,28
Cambio TFE 2001-2010 (%)	0	3	12,5	-1	+40
Cambio TFE 2010-2017 (%)	**-33**	**-29**	**-6**	**+40**	**+47**
Cambio TFE 2001-2017 (%)	**-33**	**-30**	**-17**	**+39**	**+106**

Embarazo en las adolescencias. Información

Razón de mortalidad materna. Provincia de Santa Fe. Periodo 2001-2017

Gráfico 7: Razón de mortalidad materna. Provincia de Santa Fe. Años 2001-2017

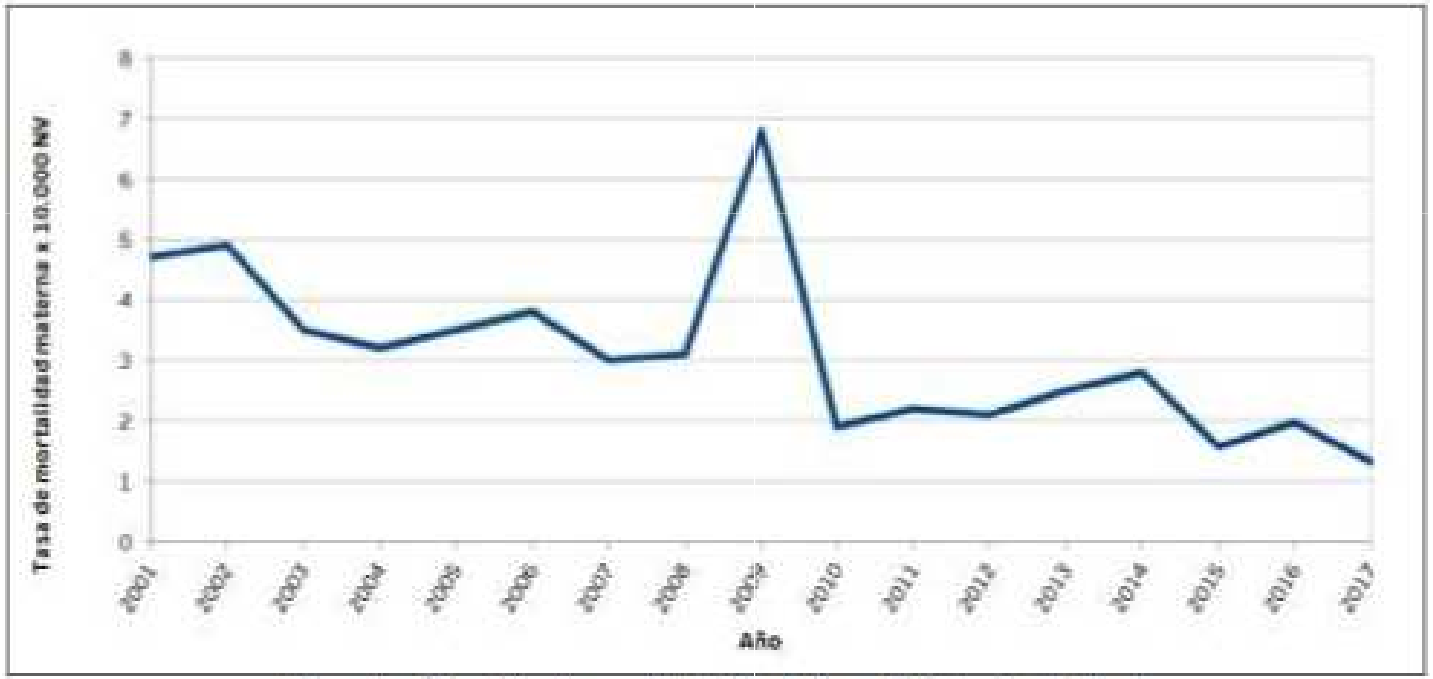

Fuente: Dirección General de Estadística. Ministerio de Salud

uente: Dir. Provincial de Estadística. Dir. Provincial de Información para la Gestión. Ministerio de Salud.
endencia de eventos de salud-enfermedad seleccionados. Provincia de Santa Fe. Período 2001-2017 (mayo 2019)

Embarazo en las adolescencias. Información

Tasa de mortalidad infantil. Provincia de Santa Fe. Periodo 2001-2017

Gráfico 8: Tasa de mortalidad infantil, neonatal y postneonatal. Provincia de Santa Fe. Años 2001-2017

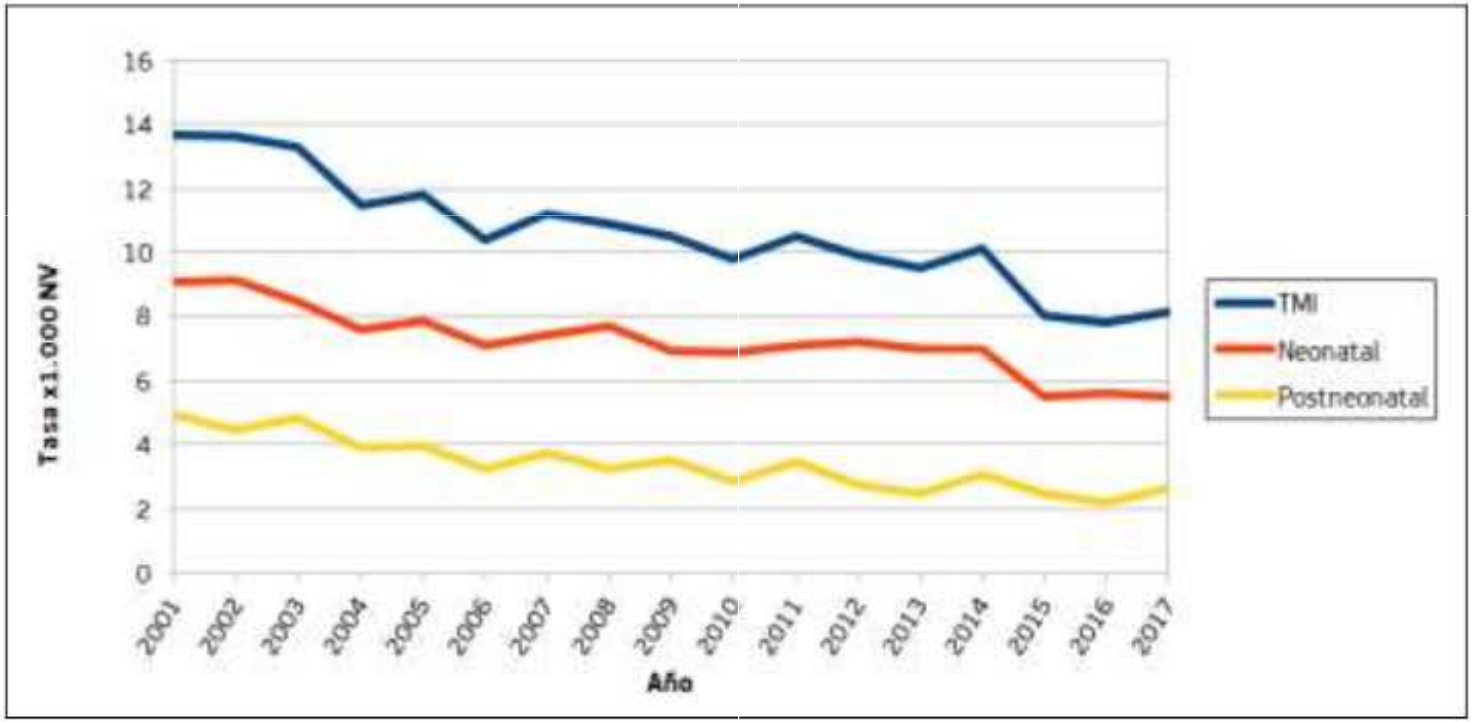

Fuente: Dirección General de Estadística. Ministerio de Salud

uente: Dir. Provincial de Estadística. Dir. Provincial de Información para la Gestión. Ministerio de Salud.
endencia de eventos de salud-enfermedad seleccionados. Provincia de Santa Fe. Período 2001-2017 (mayo 2019)

Embarazo en las adolescencias. Información

Durante el año 2018, se acompañó a **4551 adolescentes** durante su embarazo, parto y puerperio en los **hospitales públicos** de la Provincia de Santa Fe.

ente: Elaboración en base a datos del Sistema Informático Perinatal (SIP) al 20 de setiembre de 2019
iodo analizado: 01/01/2018 al 31/12/2018.

Embarazo en las adolescencias. Información

Total nacimientos. Subsector público. Provincia de Santa Fe. Año 2018

- Total nacidos vivos provincia: 50.943 (Estadísticas vitales)
- Total nacidos vivos en **subsector público: 21.885** (SIP)
- **Menos de 13 años: 5**
- **13 a 15 años: 509 (2,32%)**
- **16 a 17 años: 1525 (6,9%)**
- **18 a 19: 2512 (11,4%)**
- **Total : 4551 (20%)**

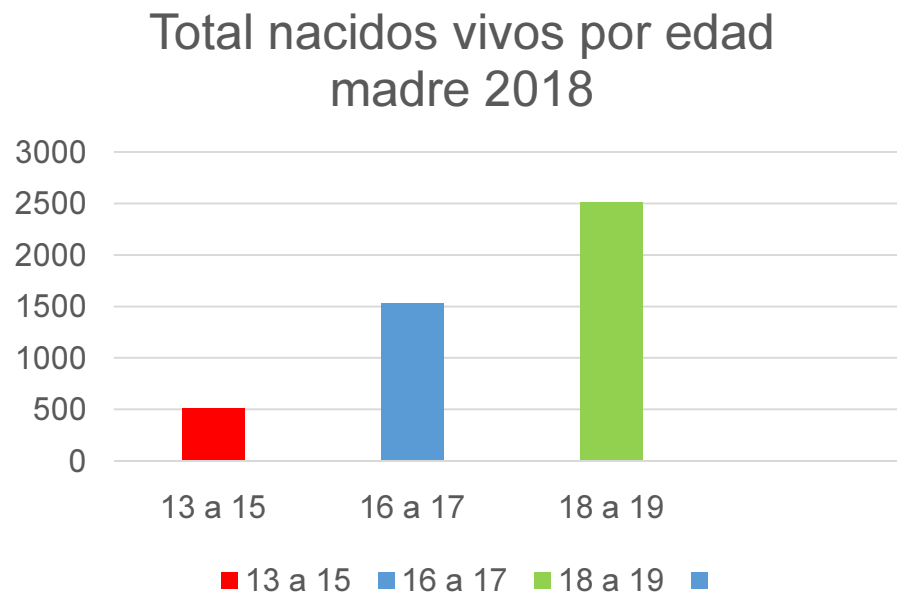

ente: Dir. Provincial de Estadística. Dir. Provincial de Información para la Gestión. Ministerio de Salud
boración en base a datos del Sistema Informático Perinatal (SIP) al 20 de setiembre de 2019
iodo analizado: 01/01/2018 al 31/12/2018.

Embarazo en las adolescencias. Información

Embarazo planificado. Subsector público. Provincia de Santa Fe. Año 2018

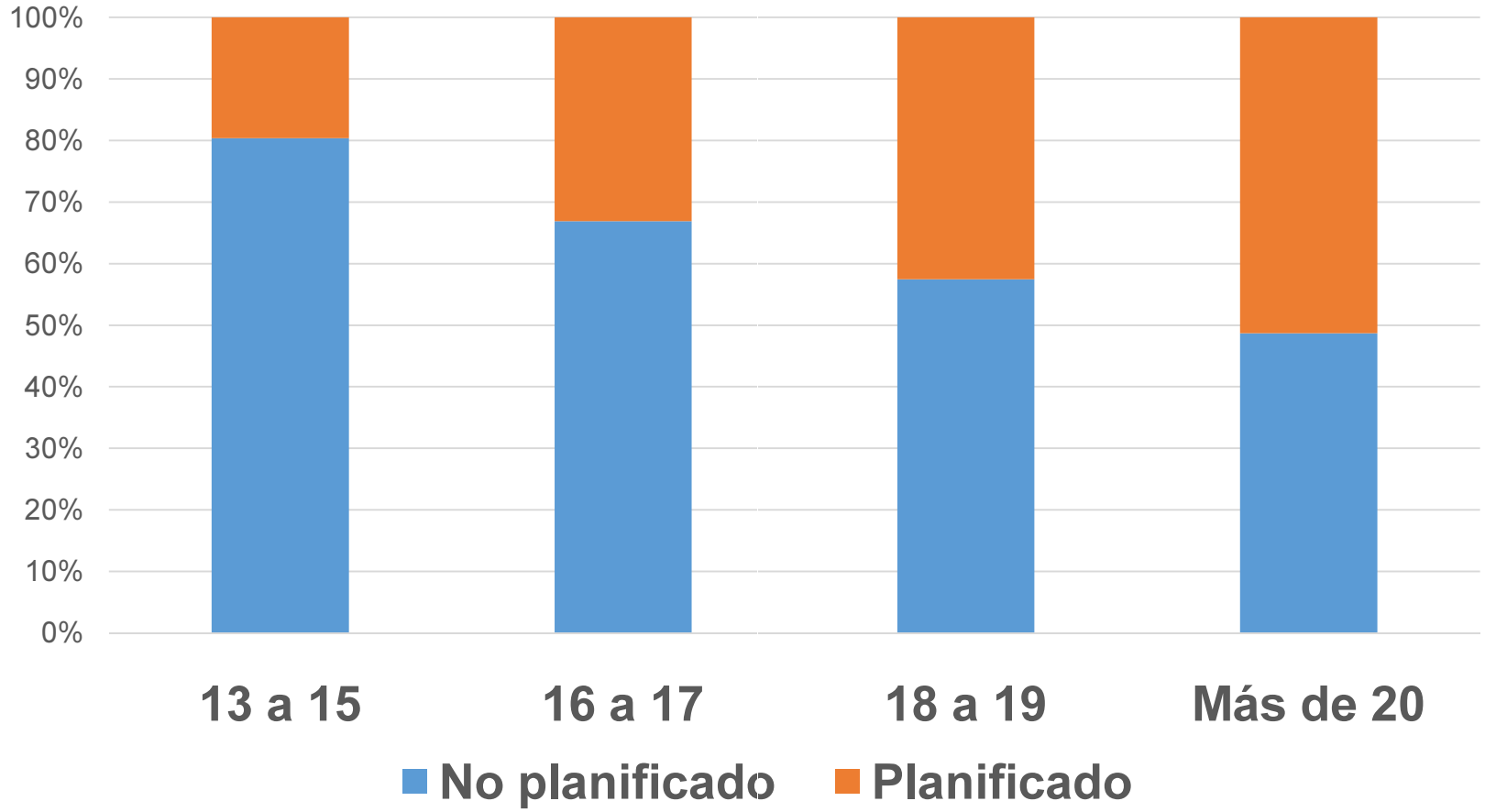

Fuente: Elaboración en base a datos del Sistema Informático Perinatal (SIP) al 20 de setiembre de 2019
Periodo analizado: 01/01/2018 al 31/12/2018.

Embarazo en las adolescencias. Información

Uso de método anticonceptivo. Subsector público. Provincia de Santa Fe. Año 2018

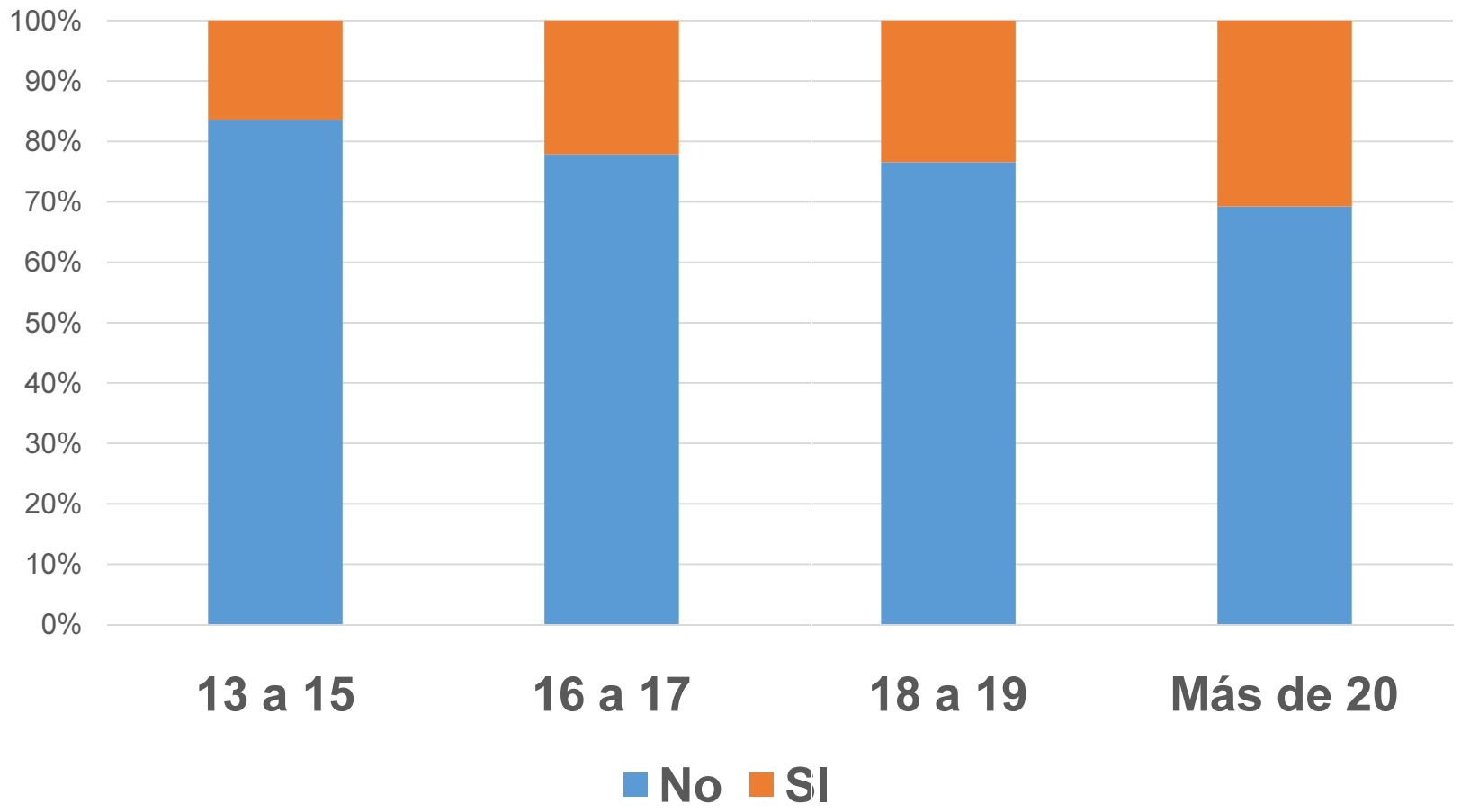

Fuente: Elaboración en base a datos del Sistema Informático Perinatal (SIP) al 20 de setiembre de 2019
Periodo analizado: 01/01/2018 al 31/12/2018.

Embarazo en las adolescencias. Información

Edad gestacional a la primera consulta. Subsector público. Provincia de Santa Fe. Año 2018

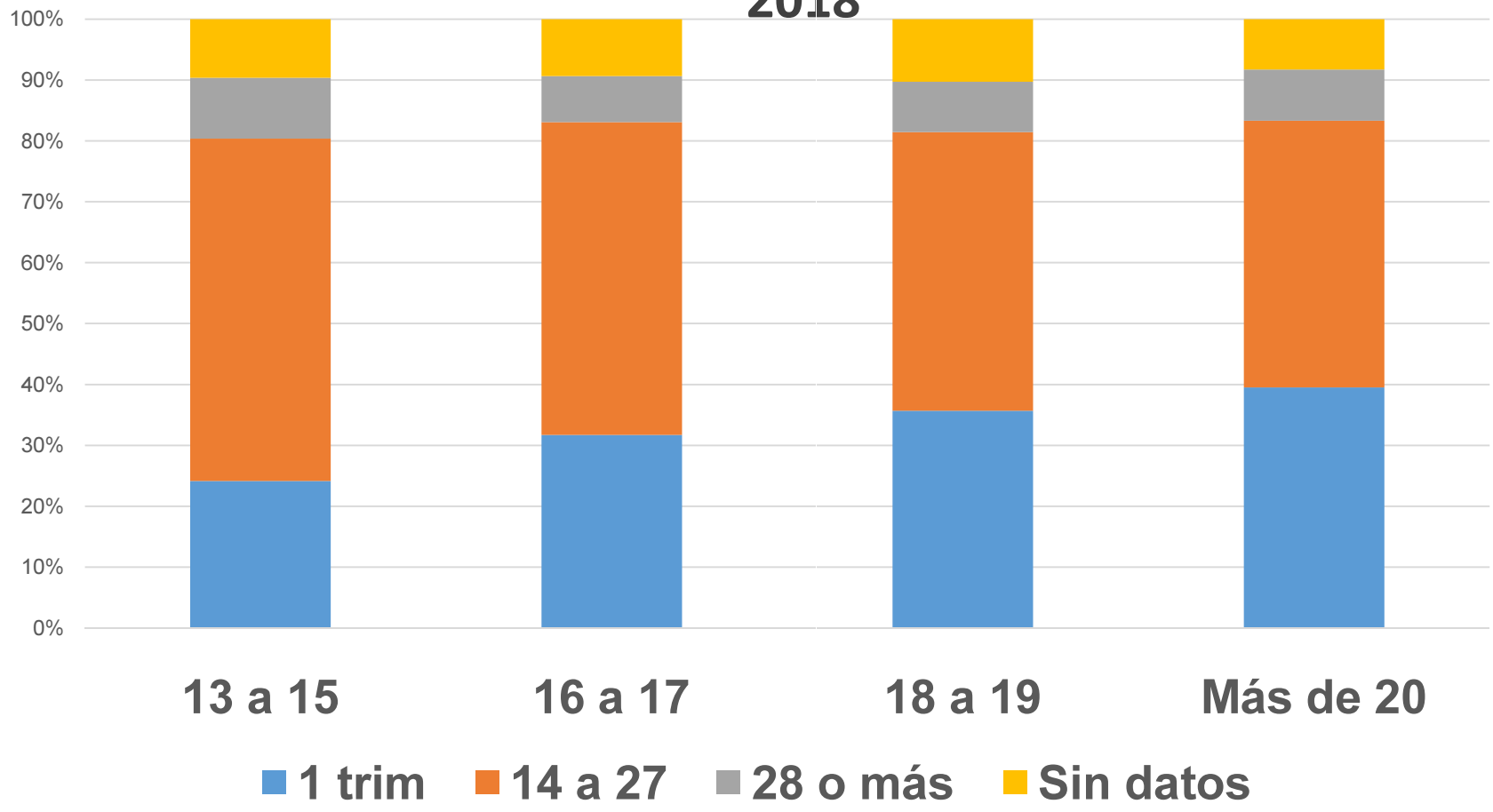

Fuente: Elaboración en base a datos del Sistema Informático Perinatal (SIP) al 20 de setiembre de 2019
Periodo analizado: 01/01/2018 al 31/12/2018.

Embarazo en las adolescencias. Información

Número de consultas. Subsector público. Provincia de Santa Fe. Año 2018

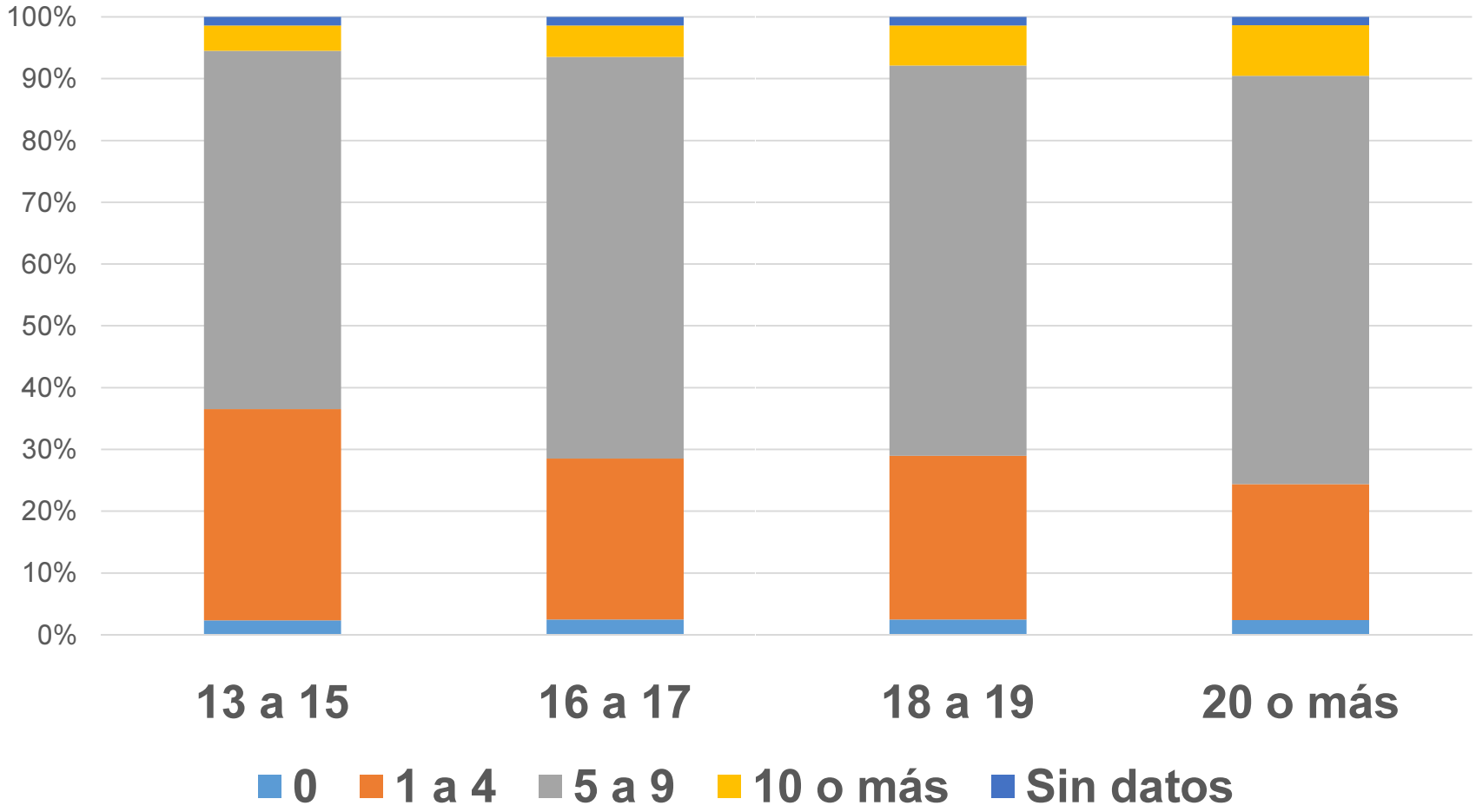

uente: Elaboración en base a datos del Sistema Informático Perinatal (SIP) al 20 de setiembre de 2019
eriodo analizado: 01/01/2018 al 31/12/2018.

Embarazo en las adolescencias. Información

MAC al alta. Subsector público. Provincia de Santa Fe. Año 2018

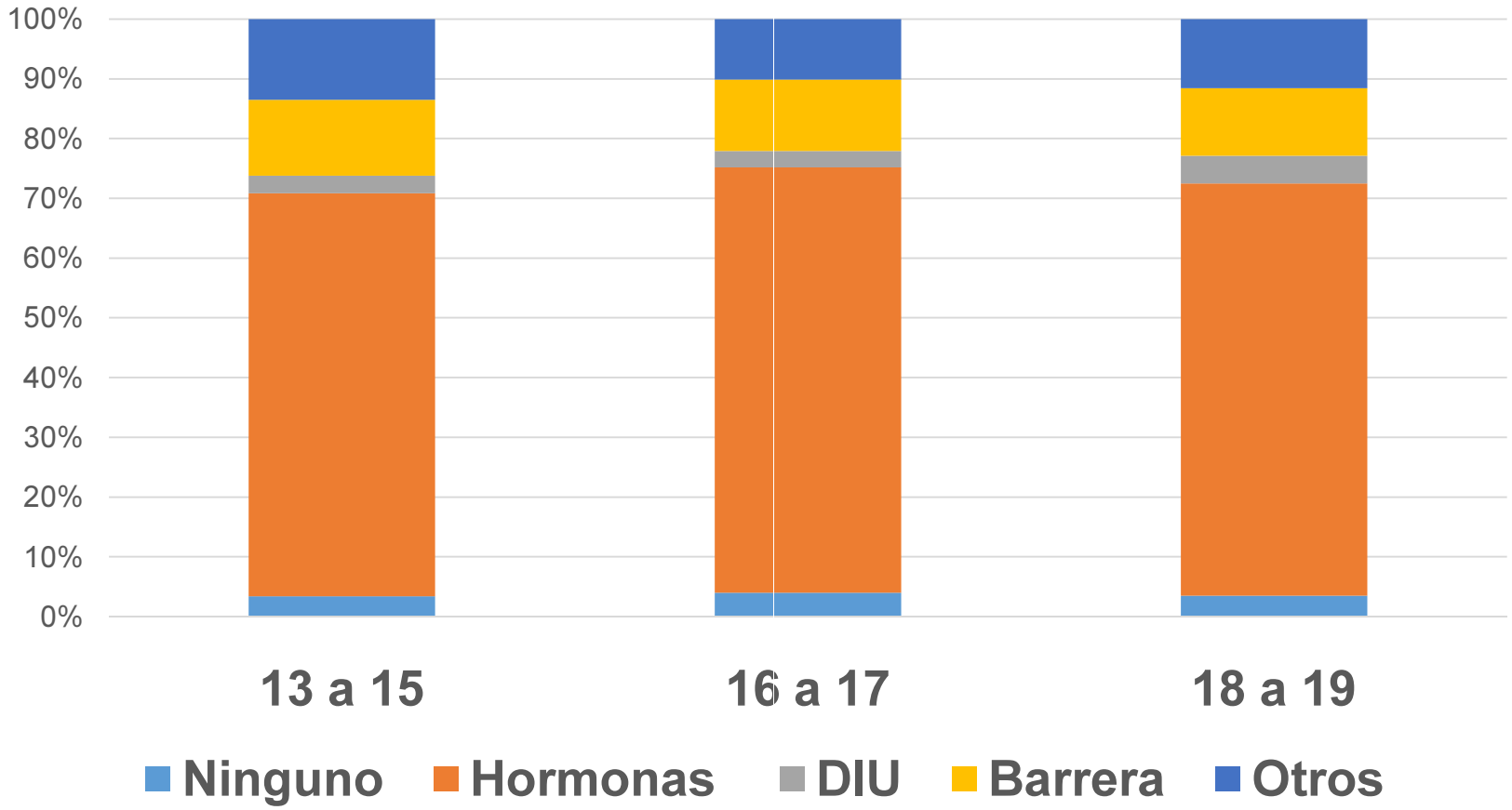

Fuente: Elaboración en base a datos del Sistema Informático Perinatal (SIP) al 20 de setiembre de 2019
Periodo analizado: 01/01/2018 al 31/12/2018.

Embarazo en las adolescencias

- Datos
- Información
- **Conocimiento**
- Problematización
- Planificación Estratégica
- Políticas públicas

Embarazo en las adolescencias. Conocimiento

- La Información compilada, analizada, y publicada por la Dirección General de Estadística y la Dirección Provincial de Información para la Gestión se transforma en Conocimiento cuando es compartida, analizada, debatida, contextualizada con los Directores Provinciales que llevan a cabo las diferentes políticas sanitarias de la provincia.

- Se compara la información con las publicaciones, los indicadores sanitarios del país, y la región, se busca evidencia sobre resultados obtenidos, y se interpelan los procesos asistenciales.

- Se comparte el conocimiento en los Encuentros Perinatológicos y en los Colegiados y encuentros Provinciales de Salud, que se realizan con diferentes frecuencias

Embarazo en las adolescencias

- Datos
- Información
- **Conocimiento**
- **Problematización**
- Planificación Estratégica
- Políticas públicas

Embarazo en las adolescencias. Problematización

- Mortalidad Infantil
- Padrón Único de Niños de Alto Riesgo
- Seguimiento Adecuado de Niños de Alto Riesgo
- Control Antropométrico y del Desarrollo de la Población
- Menores con medidas excepcionales
- Niños en situación de adoptabilidad
- **Abuso Sexual Infantil**
- Consumo Excesivo Episódico de Alcohol en Adolescentes
- **Embarazo en Adolescentes Tempranas**
- Consumo de sustancias en Embarazadas y Nodrizas
- Suicidio en la Adolescencia
- **Interrupción Legal del Embarazo**
- **Mortalidad Materna**

Embarazo en las adolescencias

- Datos
- Información
- Conocimiento
- Problematización
- **Planificación Estratégica**
- Políticas públicas

Embarazo en las adolescencias. Planificación estratégica

- A través de diferentes estrategias, y desde un **abordaje interdisciplinario e interinstitucional** se abordan las **diferentes problemáticas en cada territorio.**

- En nuestra Dirección Provincial contamos con AdministrativosLic. en Enfermería, Trabajadora Social, Abogadas, Psicólogas, Terapeuta Ocupacional, Estadísticas, Economista, Contadora Pública, Lic. en Ciencias Políticas, Lic. en Comunicación Social, Antropólogo, Médicos Tocoginecólogos, Pediatras, Neonatólogos, Generalistas y Toxicólogos.

- Trabajo colaborativo con organizaciones y centros de investigación de prestigio (CREP/CEDES/OPS/UNICEF)

- Consejo Asesor en Salud Sexual y Reproductiva

- ONGs

Embarazo en las adolescencias

- Datos
- Información
- Conocimiento
- Problematización
- Planificación Estratégica
- **Políticas públicas**

POLÍTICAS DE SALUD SEXUAL PRIORIZADAS PARA ADOLESCENTES Y JÓVENES

trategias Multiplicadoras en Salud Sexual

na iniciativa que busca promover acciones de salud sexual en el itorio provincial, a través de la formación y sensibilización de ntes multiplicadores en salud sexual integral, con enfoque de ero y DDHH.

Elaboración de materia

egos

Talleres

trategias Multiplicadoras en Salud Sexual Integral

ACCIONES CLAVES:

- Talleres con Equipos de Salud y Organizaciones del Estado.
- Talleres con Centros de Estudiantes y Jóvenes.
- Promoción de Derechos Sexuales y Reproductivos en vía pública.
- Confección, Difusión y Distribución de Materiales de Salud Sexual (Folletería, Juegos, Penes, Vulvas)
- Biblioteca de Materiales de Salud Sexual: Materiales a préstamo para equipos y organizaciones que realicen actividades en salud sexual (Kit Experiencias para Armar)

CIRCUITO DE SOLICITUD DE MATERIALES: Reserva por email o teléfono – Retiro de materiales con formulario y referente a cargo – Devolución de materiales e Informe de las actividades realizadas – Carga en SICAP de los talleres realizados por equipos de salud

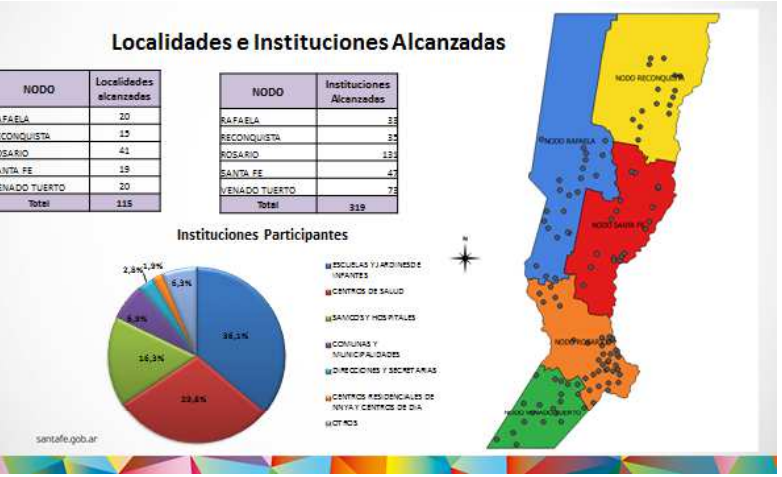

ps://lh4.googleusercontent.com/yM-
g0nIlqWOkKMnxuABYTXtfaGgxYFRNq5OxOQfJWEgKReqLvj6oJED7CMxR1xq_
pd4JIqDUP7x10T=w1280-h720-n-k-rw

16 de Junio 2018 - Gral Roca – Rio Negro - Dr. Alberto Tomás Simioni - Director Provincial por la Salud en la Niñez, Adolescencia, Sexual y Reproductiva - Ministerio de Salud – Provincia de San

Problemáticas e Intervenciones en Niñez y Adolescencia

Materiales para jugar ESI
Estrategias Multiplicadoras en SS

JUSTICIA

DUCACIÓN

LTURA

GURIDAD

SALUD

GOBIERNO

DESARROLLO

16 de Junio 2018 - Gral Roca – Rio Negro - Dr. Alberto Tomás Simioni - Director Provincial por la Salud en la Niñez, Adolescencia, Sexual y Reproductiva - Ministerio de Salud – Provincia de Sar

POLÍTICAS DE SALUD SEXUAL PRIORIZADAS PARA ADOLESCENTES Y JÓVENES

ticulación Secretaría de Juventudes y Gabinete Joven

eva línea salud sexual del Gabinete Joven: «Vos Podés»

ras articulaciones claves: Programa Educación Sexual egral, Estudiantes Al Centro, Diversidad Sexual y líticas de Género.

Políticas de salud sexual priorizadas por la Provincia de Santa Fe

Acceso a Anticonceptivos de Larga Duración

- Talleres de capacitación sobre colocación de implantes subdérmicos a equipos de salud
- Estrategia focalizada en población adolescente
- Fortalecimiento de provisión de insumos mediante compras institucionales.
- Mejora de los sistemas de registro

Acceso a Anticonceptivos de Larga Duración

Espacios de acompañamiento en opciones

- Escucha activa
- Información
- Respeto por la autonomía y la confidencialidad
- Accesibilidad
- Oportunidad en salud

POLÍTICAS DE SALUD SEXUAL PRIORIZADAS PARA ADOLESCENTES Y JÓVENES

terrupción Legal del Embarazo (ILE)

Talleres con equipos de salud

Brindar herramientas necesarias para una atención de calidad, segura y respetuosa de los derechos de las personas en situación de ILE

Marco legal

Reflexión en valores. Responsabilidad y ética profesional.

Atención integral del aborto

Acceso a espacios de salud sexual desde garantía de derechos

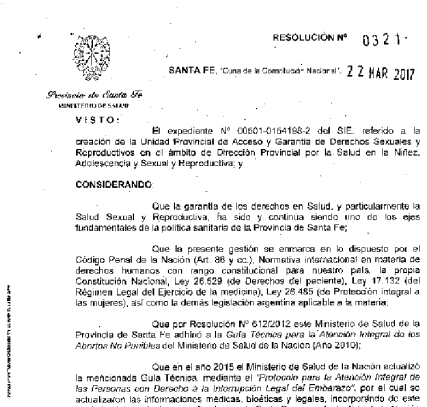

RESOLUCIÓN Nº 0321

SANTA FE, "Cuna de la Constitución Nacional", 22 MAR 2017

Provincia de Santa Fe
MINISTERIO DE SALUD

VISTO:

El expediente N° 00601-0194198-2 del SIE, referido a la creación de la Unidad Provincial de Acceso y Garantía de Derechos Sexuales y Reproductivos en el ámbito de Dirección Provincial por la Salud en la Niñez, Adolescencia y Sexual y Reproductiva; y

CONSIDERANDO:

Que la garantía de los derechos en Salud, y particularmente la Salud Sexual y Reproductiva, ha sido y continúa siendo uno de los ejes fundamentales de la política sanitaria de la Provincia de Santa Fe;

Que la presente gestión se enmarca en lo dispuesto por el Código Penal de la Nación (Art. 86 y cc.); Normativa internacional en materia de derechos humanos con rango constitucional para nuestro país, la propia Constitución Nacional, Ley 26.529 (de Derechos del paciente), Ley 17.132 (del Régimen Legal del Ejercicio de la medicina), Ley 26.485 (de Protección integral a las mujeres), así como la demás legislación argentina aplicable a la materia;

Que por Resolución Nº 612/2012 este Ministerio de Salud de la Provincia de Santa Fe adhirió a la *Guía Técnica para la Atención Integral de los Abortos No Punibles* del Ministerio de Salud de la Nación (Año 2010);

Que en el año 2015 el Ministerio de Salud de la Nación actualizó la mencionada Guía Técnica, mediante el *"Protocolo para la Atención Integral de las Personas con Derecho a la Interrupción Legal del Embarazo"*, por el cual se actualizaron las informaciones médicas, bioéticas y legales, incorporando de este modo las interpretaciones realizadas por la Corte Suprema de Justicia de la Nación en el fallo "F. A. L. s/ Medida Autosatisfactiva" de marzo de 2012;

Rotaciones y capacitación en servicio:

EU - Consejerías

Provisión de Misoprostol e insumos para AMEU

Producción de Misoprostol desde el LIF

Mejora de los sistemas de registro

Articulación con línea salud sexual Nación

Espacios de acompañamiento en opciones

- Escucha activa
- Información
- Respeto por la autonomía y la confidencialidad
- Accesibilidad
- Oportunidad en salud

POLÍTICAS DE SALUD SEXUAL PRIORIZADAS PARA ADOLESCENTES Y JÓVENES

Sistemas de registro en ILE

SANTA FE | GESTIÓN

SALUD

Salud / Herramientas para los Equipos de Salud /

Guías Clínicas y Protocolos

Twittear | Me gusta 26 | Compartir | G+ | Imprimir | Enviar

Las guías clínicas y los protocolos de atención son documentos orientadores para la ejecución de las

DOCUMENTOS Y NORM

D Exposición accidental a Recomendaciones y Pro

- Envenenamientos por Arañas: Guía técnica para prevención, diagnóstico, tratamiento y vi
- Exposición accidental a fluidos biológicos (ocupacional y no ocupacional): Recomendacio Profilaxis post-exposición / Instructivo de uso del Kit de profilaxis post-exposición
- Fármaco: Albúmina Humana - Protocolo de Uso
- Fármaco: Carvedilol - Protocolo de Uso
- Fármaco: Isotretinoína - Protocolo de Uso
- Fármaco: Ketorolac - Protocolo de Uso
- Fármaco: Losartán - Protocolo de Uso
- Fármaco: Tramadol - Protocolo de Uso
- Fiebre Amarilla: Recomendaciones de Vacunación / Encuesta / Consentimiento informado
- Infecciones Respiratorias Agudas: Actualización de Recomendaciones 2012
- Infecciones Respiratorias Agudas: Recomendaciones para tratamiento antiviral
- Instructivo para el registro atención de Situaciones de Violencia
- Instructivo para el registro atención embarazo en SICAP
- Instructivo para el registro atención ILE en SICAP
- Instructivo para el registro de atenciones y prácticas del Síndrome Febril Agudo Inespecíf

le prácticas momográficas.
s Diagnósticas Imagenológicas.
s: Guía de manejo de pacientes intoxicados con agroquímicos
s: Protocolo para el abordaje de pacientes intoxicados o expu

PROVINCIA DE SANTA FE
Ministerio de Salud

INSTRUCTIVO PARA EL REGISTRO DE ATENCIONES Y PRÁCTICAS LIGADAS A LA INTERRUPCIÓN LEGAL DEL EMBARAZO (ILE) DURANTE LA ATENCIÓN AMBULATORIA[1-2]

El registro de atenciones se efectivizará en el **REGISTRO DIARIO DE CONSULTA AMBULATORIA o "PLANILLA ÚNICA"** de la siguiente manera:

1. Identificación del establecimiento: consignar efectores u otras dependencias que realizan la atención de salud.
2. Profesional: se registrará el nombre del trabajador de salud interviniente (médico/a u otro).
3. Datos Filiatorios del Paciente: los datos filiatorios de cada persona atendida: nombre y apellido, sexo, fecha de nacimiento, DNI, domicilio.
4. Los datos se cargarán en los sistemas informáticos existentes para el registro de la consulta ambulatoria: SICAP, SISR o Diagnose.

Recordatorio: todo contacto de una mujer embarazada con un establecimiento de salud debe aprovecharse para el registro en PLANILLA UNICA de datos antropométricos (peso, talla, tensión arterial), FUM y semanas de gestación. En caso de FUM incierta estimar la semanas de gestación por estudio ecográfico.

1

Egresos por Aborto

¿Que se puede "leer" de los sistemas de información?

Egresos por Aborto, según días internación (establecimientos provinciales), y Atenciones Ambulatorios por ILE (toda la red: provincial y municipal)
PROVINCIA DE SANTA FE. Años 2013 a 2017

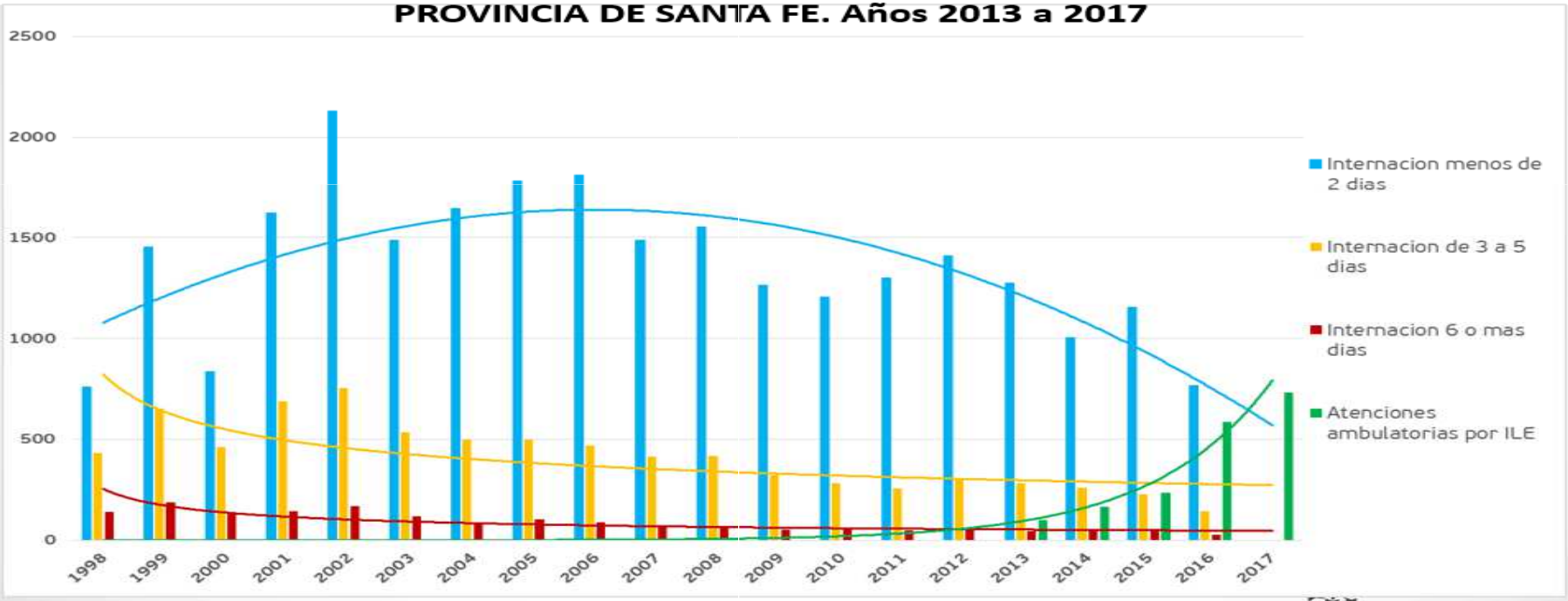

santafe.gob.ar

Fuentes: SiCAP y Bases de Egresos Hospitalarios.

SANTAFE

SOCIEDAD

25 de septiembre de 2019

Audiencia por los obstáculos de los antiderechos a la realización de ILE en niñas y adolescentes embarazadas por violación

Aborto no punible: el caso testigo de Lucía ante la CIDH

Presentan en una audiencia temática de la CIDH una denuncia sobre obstáculos del estado a la ILE.

POLÍTICAS DE SALUD SEXUAL PRIORIZADAS PARA ADOLESCENTES Y JÓVENES

PROTOCOLO PARA EL ABORDAJE DE SITUACIONES VINCULADAS AL

EMBARAZO EN LA ADOLESCENCIA TEMPRANA

Año 2016

https://www.santafe.gov.ar/index.php/web/content/download/233298/1219981/file/Protocolo%20para%20el%20abordaje%20de%20situaciones%20vinculadas%20al%20embarazo%20en%20la%20adolescencia%20temprana.pdf

POLÍTICAS DE SALUD SEXUAL PRIORIZADAS PARA ADOLESCENTES Y JÓVENES

Trabajo territorial con equipos de salud

- Espacios de colegiado de salud sexual y mesas de gestión (hospitales y centros de salud)
- Espacio colegiado de consejería
- Presencia de **actores clave institucionales** y de todos los **niveles de la red de cuidados**

Políticas integrales

ABRE

ABRE FAMILIA

TU BARRIO. TU FAMILIA.

DESAFÍOS

- Modelo de atención centrado en derechos
- Varones y paternidades
- Subsector privado
- Accesibilidad (geográfica, social, intercultural)
- Equidad

¡MUCHAS GRACIAS!

Casilla oficial de acompañamiento y orientación a equipos de salud:

orientacionssyr@santafe.gov.ar

Dirección Provincial por la Salud en la Niñez, Adolescencia, Sexual y Reproductiva.

Dirección: 9 de julio 1940 piso 2 dpto B, Rosario.

Tel. 341 4232438 de 8 a 13 hs

0800-222-3444

SANTA FE